Teksas

No: 91 • 100 Lira

Ceylan Yayınları

AMA.. AMA.. BU ÖLMÜŞ BE !..
TEKSAS
NO: 91
AKBABA BİRDEN ŞAŞIRIR... GERÇEK MİDİR ACABA BU ?...
138-32

ZORLU SAVAŞ
ÖLMÜŞ OLDUĞUNU ZANNETMİYORUM.. BİR BAKAYIM !.
TABİİ.. BAKIN !. ONU İNGİLİZLERE CANLI OLARAK VERMEK İSTERİM ...
139-1

ÇOK ZAYIF BİR ÜMİT. AMA BELKİ BAŞARIRIM..
SİZ DE GECE GÜNDÜZ ONUN BAŞINDA OLACAKSINIZ.
KAÇIRIRSANIZ ONU AŞTIRIRIM HEPİNİZİ...
139-2

SEN DE GİT İNGİLİZLERE HABER VER..
BAŞÜSTÜNE!
NE BEKLİYORSUN HÂLÂ? KOŞSANA! SERSEM!.
KES ŞU CIRTLAK SESİNİ ARTIK SEN DE PİS SOYTARI!..
139.

VE ÜÇ GÜN SONRA
BABA! GÖZLERİNİ AÇIYOR.. KOŞ!
OO!. NELER GÖRÜYORUM.? NEREDEYİM BEN BÖYLE ?..
139-A

ÇABUK GİDİP KIRALA HABER VERİN!.
AMA ONU YALNIZ BIRAKMAMAMIZ EMREDİLDİ..
KAÇAMIYACAK KADAR HALSİZ OLDUĞUNU GÖRMÜYOR MUSUNUZ? KOŞUN!
TAMAM!
139-6

BİR ŞEY HATIRLAYAMIYORUM. NEREDEYİM BEN..
HENÜZ BU DÜNYADASINIZ. AMA BERBAT BİR YERİNDE.. ÇILGINLAR KASABASINDA..
AKBABA SİZİ YAKALAYIP BURAYA GETİRDİ...
ŞİMDİ HATIRLADIM. RODİ VE PROFESÖR DE BURADA OLMALILAR.
139-6

HAYIR! ONLAR CHOKTAW'LARIN ESİRİ ŞU ANDA..
OLAMAZ! CHOKTAW'LAR BİZ AVCILARIN DOSTUDURLAR..
AMA AKBABA DOSTUNUZ OLAN O YERLİLERİ DE KANDIRDI..
FAKAT NEDEN? NE İSTİYORLAR BENDEN ?
HİÇ! SİZİ İNGİLİZLERE VERECEKLER. ONLAR DA MADENİN YOLUNU AÇACAKLAR. ORADAN GELEN MADENLERLE DE KIRAL DÜNYAYA HAKİM OLACAK
139-7

KIRAL İNGİLİZLERLE DE SAVAŞARAK DÜNYAYA HAKİM OLMAĞA ÇALIŞIYOR..
BU SIRADA NÖBETÇİLER GELİR
KRAL, ESİRİN HEMEN GETİRİLMESİNİ EMRETTİ...
139-8

AZ SONRA
İŞTE YILLARDIR İNGİLİZLERİN YAKALAMAĞA ÇALIŞTIKLARI MEŞHUR ÇELİK BİLEK BURADA..
HA-HA-HA!
ONUN YAKALANMASINI AKBABAYA BORÇLUYUZ..
SAĞ OLUN KIRALIM!
139

İNGİLİZLER SENİ ALMAK İÇİN YOLA ÇIKTILAR. ONLAR GELİNCEYE KADAR ZİNDANDA KALACAKSIN..
ARKADAŞLARINDAN NE İSTİYORDUN PEKİ?
AKBABA'NIN FİKRİYDİ O.. İHTİYATLI OLALIM DEDİ.. GÜZEL BİR FİKİRDİ FAKAT..
HA HA! İKİSİ DE KIZARTMA OLMUŞLARDIR ŞU ANDA ...
139-10

SENİ YAKALAMAMIZA RAĞMEN KUVVET VE CESARETİNİN HAYRANIYIZ.. BİR ARZUN VARSA SÖYLE!.
VAR!
NEYMİŞ O? ŞEREFİNE EĞLENCE Mİ İSTERSİN?..
HAYIR! ARKADAŞLARIMIN ÖCÜNÜ ŞU GORİLDEN ALMAMA İZİN VERİN!
YAŞASIN! NE OLUR? İZİN VER SUNA KRAL! İZİN VER..
İZİN VERİYORUM.. AMA SİLAHSIZ OLACAK..
HİÇBİRİNİN ÖLMESİNİ İSTEMİYORUM ZİRA..
139-11

KAÇIRDINIZ MI SİZ? HENÜZ ÇOK HALSİZSİNİZ..
ARKADAŞLARIMIN ÖCÜNÜ MUTLAKA ALMALIYIM ONDAN...
BÖYLECE AZ SONRA MÜCADELE BAŞLAR...
SİZ HAKEMLİK EDİN DOKTOR! DAYANAMIYACAK HALE GELDİKLERİNDE KESERSİNİZ..
139-12

PARÇALA ONU AKBABA!
KEMİKLERİNİ KIRACAĞIM ŞİMDİ..
KİM KİMİN BAKALIM GÖRİL.
AH!
139-13

ÖDEYECEKSİN BUNU!
ÇOK KONUŞMA!
AL!
SİNEK Mİ AVLIYORSUN ŞAM YARMASI?
139-14

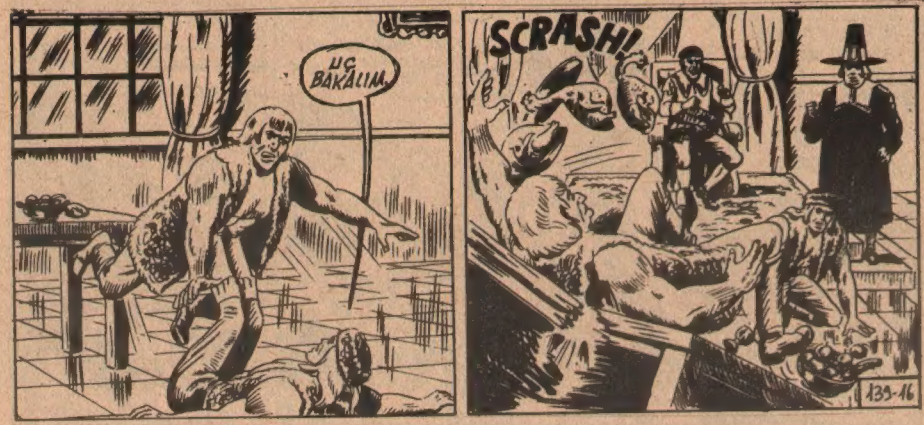

Teksas 91/8

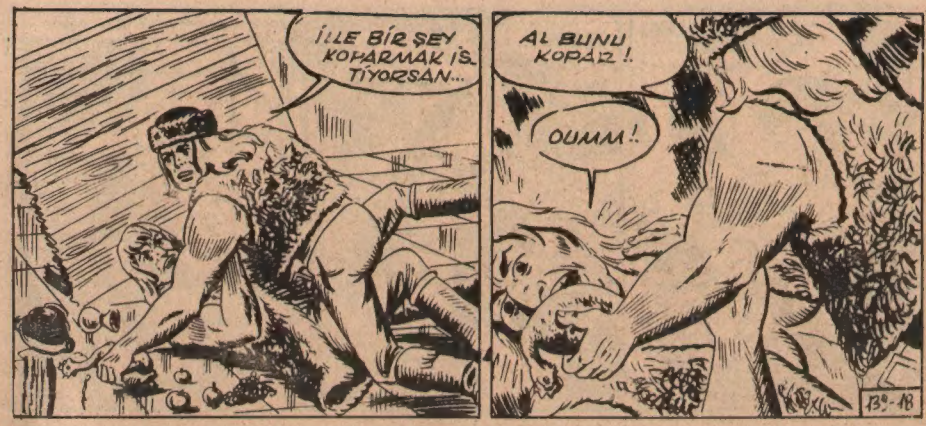

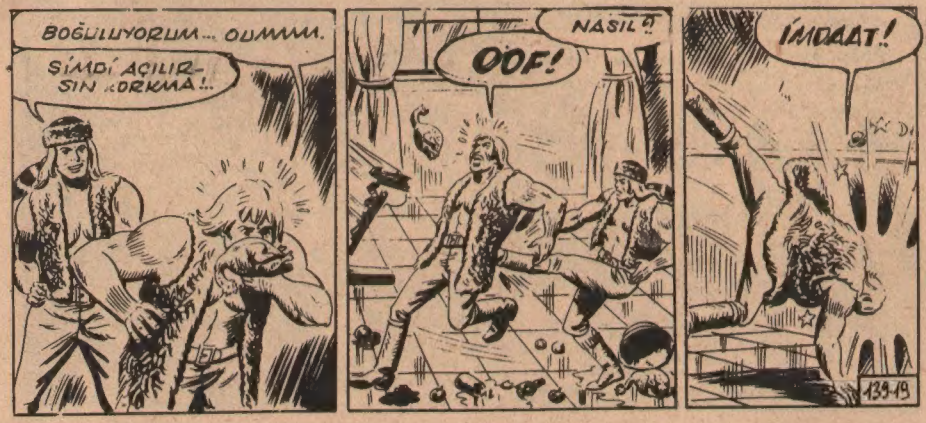

Teksas 91/9

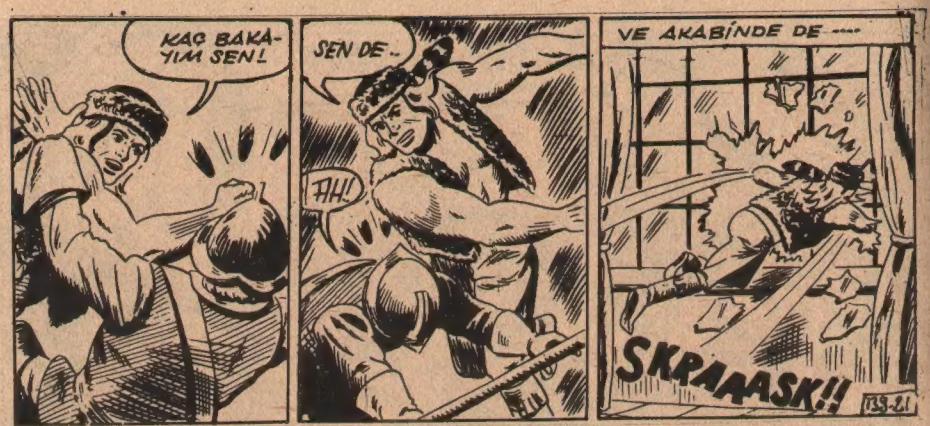
KAÇ BAKAYIM SEN!
SEN DE..
AH!
VE AKABİNDE DE ----
SKRAAASK!!
139-21

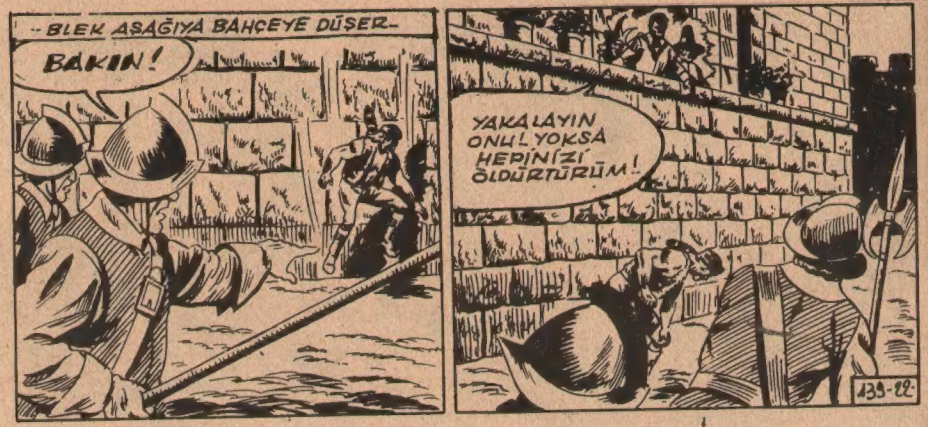
-- BLEK AŞAĞIYA BAHÇEYE DÜŞER--
BAKIN!
YAKALAYIN ONU! YOKSA HEPİNİZİ ÖLDÜRTÜRÜM!
139-22

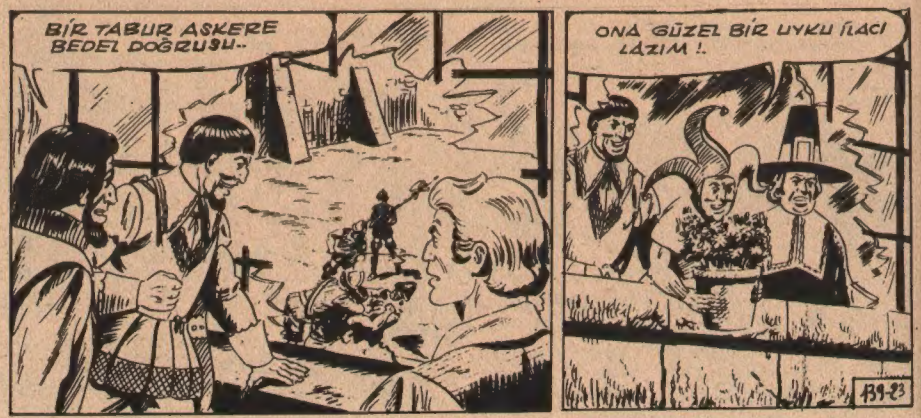
BİR TABUR ASKERE BEDEL DOĞRUSU..
ONA GÜZEL BİR UYKU İLACI LAZIM !.
139-23

AH!
SOYTARIM! SENİN KAFAN ÇALIŞIYOR..
YANİ KRAL OLABİLİR MİYİM SENİN YERİNE ?
139-24

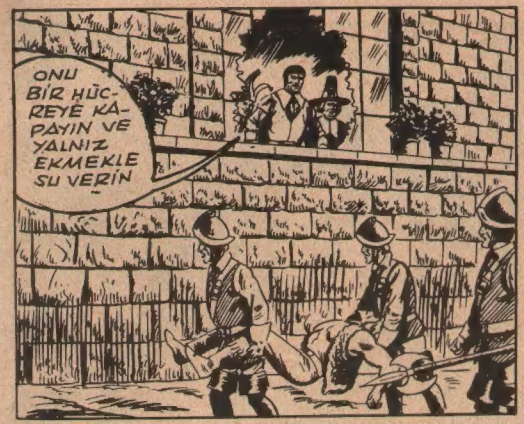
ONU BİR HÜCREYE KAPAYIN VE YALNIZ EKMEKLE SU VERİN

VE BLEK KENDİNE GELİNCE --
TANRIM !.. HIRSIMDAN ÇATLAYACAĞIM. RODİ VE PROFESÖR BELKİ HÂLÂ HAYATTALAR VE BEN BURADA OTURUYORUM BÖYLE ---
139-25

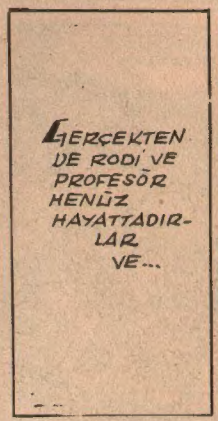
GERÇEKTEN DE RODİ VE PROFESÖR HENÜZ HAYATTADIRLAR VE...

SONUMUZ PEK PARLAK GÖRÜNMÜYOR. DURMADAN İÇİYORLAR.. SONUNDA İYİCE SARHOŞ OLUP BİZE İŞKENCE YAPACAKLAR..
139-26

BU RÜZGÂR DA NEREDEN ÇIKTI BÖYLE ?..
GÖZÜME KUM KAÇMAĞA BAŞLADI BİLE
EYVAH!.. ALEVLER ELBİSEME SIÇRADI. YANDIK..
AMA BİR PARÇA ALEV DE RODİ'NİN İPLERİNİ YAKINCA-
139-27

BU RÜZGAR BENİ KURTARDI PROFESÖR. ŞİMDİ SİZİ DE ÇÖZERİM...
BU SARHOŞLAR FARKETMEDEN KAÇALIM !..
139-28

ÇAB K EVLADIM! KOŞ!
MANİTU! BAKIN !..
139-8

HEMEN GÖRDÜLER! GELİYORLAR İŞTE!..
YORUCU BİR KOŞUDAN SONRA NİHAYET..
ŞU DEHLİZLERE DALALIM PROFESÖR.. ORADA İZİMİZİ KAYBETTİRİRİZ BELKİ-
139-30

BİR KAÇ DAKİKA SONRA
İÇERİ GİRELİM!..
VE GİRER GİRMEZ..
AMANIN!
SUSUS PROFESÖR. YAKALATACAKSINIZ BİZİ-
ŞEN DE BİR KAYAYI YOK FARZETSEYDİN NASIL BAĞIRIRDIN BAK...
139-31

VE O SIRADA BULUTLARDAN ÇIKAN AY MAĞARAYI AYDINLATIR
BİR KAYIK!
BİR ÇÖL KIYISINDAKİ BİR MAĞARADA İŞİ NE FAKAT BUNUN ?
İKİ ARKADAŞ BİR MÜDDET HAKLI BİR HAYRETLE KAYIĞA BAKA KALIRLAR..
139-32

YELKENLER FORA

GÜLECEK NE VAR? SERSEM! İNSAN BÖYLE Mİ UYANDIRILIR?
BİR DAHAKİ SEFERE KULAĞINIZA TATLI NAMELER FISILDARIM
HAYDİ BIRAK GEVEZELİĞİ DE DAYAN!
AMMA DA AĞIRMIŞ BE!
AZ SONRA KAYIK DIŞARIDADIR
ÂLÂ! ŞİMDİ YELKENLERİ DE AÇTIK MI TAMAMDIR..
ÇABUK ATLA! GİDİYORUZ!
BAŞÜSTÜNE AMİRALİM!
KAYIK TUZLARIN ÜSTÜNDE KAYMAĞA BAŞLAMIŞTIR....
ÇOK HEYECANLI!
NE DE GÜZEL GİDİYORUZ.. HA HA HA!
ARTIK BU ÇÖLÜN HER YANINI KARIŞ KARIŞ ARAYABİLİRİZ ŞVLADIM..
BU SIRADA AZ UZAKTA
BLEK'İN ARKADAŞLARI YOK GÖRÜNÜRDE
AKBABA, REİSİMİZE ÇOK KIZACAK- MANİTU BİZE LUTUFKAR OLMALI BİRAZ-

TAM O SIRADA
ŞURAYA BAKIN! MANİTU BİZİMLE!
CANLI VEYA CANSIZ.. YAKALAYALIM ONLARI..
GELİYORLAR PROFESÖR..
GERİ DÖNEMEYİZ ARTIK! HÜCUUM!
BÖYLECE KAYIK SÜRATLE YERLİLERİN ARASINA DALAR..
AAAH!
ONLARIN ARALARINDAN GEÇTİK. NE OLDUKLARINI ANLAMADILAR..
FAZLA SEVİNME RODİ! GENE GELİYORLAR İŞTE BAK!
YEDA!

VE BİR KAÇ MİL SONRA..
MANİTU! AT ÇATLADI!..

HA! HA! ARTIK RAHAT EDEBİLİRİZ.. EN HIZLI AT BİLE BİZE YETİŞEMEZ..
DİKKAT PROFESÖR!

KAKTÜSE ÇARPIYORUZ.. DİKKAT!
EYVAH!

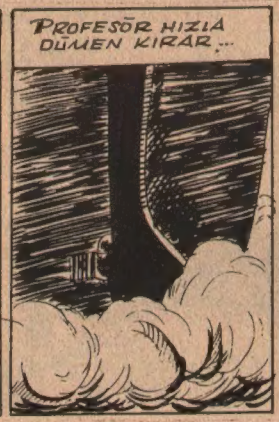
PROFESÖR HIZLA DÜMEN KIRAR...

NEYSE! ATLATTIK PROFESÖR!
ATLATTI YA!

AMA SU KOLUMA BAK SEN! BİR KİRPİYLE GÜREŞMİŞİM GİBİ.. ÇIKAR ŞUNLARI!..

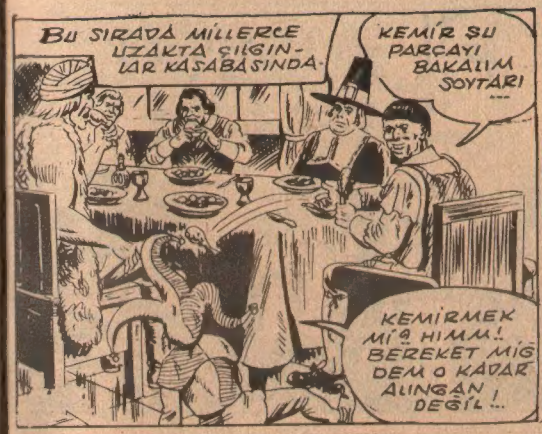
BU SIRADA MİLLERCE UZAKTA ÇILGINLAR KASABASINDA
KEMİR ŞU PARÇAYI BAKALIM SOYTARI...
KEMİRMEK Mİ? HIMM! BEREKET MİĞDEM O KADAR ALINGAN DEĞİL!..

HA.. HA!.. DÜNYANIN EN YÜZSÜZ SOYTARISISIN SEN...
ÇOK LUTUFKARSININ ASALETMAAP!
HAMM HUMM..

SEVİNÇLİYİM DE ONDAN!. EN GEÇ İKİ GÜNE KADAR İNGİLİZLER BLEK'İ ALACAK VE MADENİME GİDEN YOLU AÇACAKLAR...

O ZAMAN KARŞILARINDA BLEK'DEN DAHA KUVVETLİ BİR DÜŞMAN BULACAKLAR FAKAT- BUNU ANLAMIYOR O SERSEMLER-

ASKERLERİMLE ONLARI TA DENİZE KADAR SÜRECEK VE TARİHİN EN YENİMEZ KİRALI OLACAĞIM
BU ADAM SOYTARISINDAN DA BETER BİR DELİ...

MAJESTELERİ BANA BLEK'İN İDAMINI SEYRETMEM İÇİN İZİN VERİRLER UMARIM...
HA-HA! AKBABA YEDİĞİ DAYAĞI UNUTAMIYOR HALA!

.KAPA ÇENENİ!.
ARRRH!

KIZINIZ TATLI OFELYA NE YAPIYOR? ŞU BLEK MESELESİ HALLOLUNCA DÜĞÜNÜ YAPARIZ HEMEN...
TANRIM!. KIZIM BU DELİYLE NASIL EVLENECEK? AKLIMI OYNATACAĞIM...

DAHA SONRA DOKTOR SOBİESKİ KIZINA OLANLARI ANLATIR..
DEMEK O KADAR KORKTUĞUM AN GELDİ NİHAYET!. OH!.

BANA BİR ZEHİR VER DE ÖLEYİM BARİ BABA!
NELER SÖYLÜYORSUN KIZIM!..
160-20

ONUNLA EVLENMEKTENSE ÖLÜRÜM DAHA İYİ..
AĞLAMA OFELYA!. ONUNLA EVLENMİYECEKSİN...

FAKAT ONUN İSTEDİĞİNİ YAPTIĞINI BİLİYORSUN BABA!.
KAÇARIZ KIZIM...
160-21

KOCA ÇÖLÜ NASIL AŞARIZ FAKAT? SONRA YAKALANINCA DA İŞKENCE YAPAR BİZE!
ZOR BİR İŞ. AMA BLEK'İ DE KAÇIRIRSAK O YARDIM EDER BİZE..

DİNLE KIZIM!. BU AKŞAM SEN MUTFAĞA İNER NÖBETÇİLERİN ÇORBALARINA BU UYKU İLACINDAN KOYARSIN. BEN DE ATLARI TEMİN EDERİM
160-22

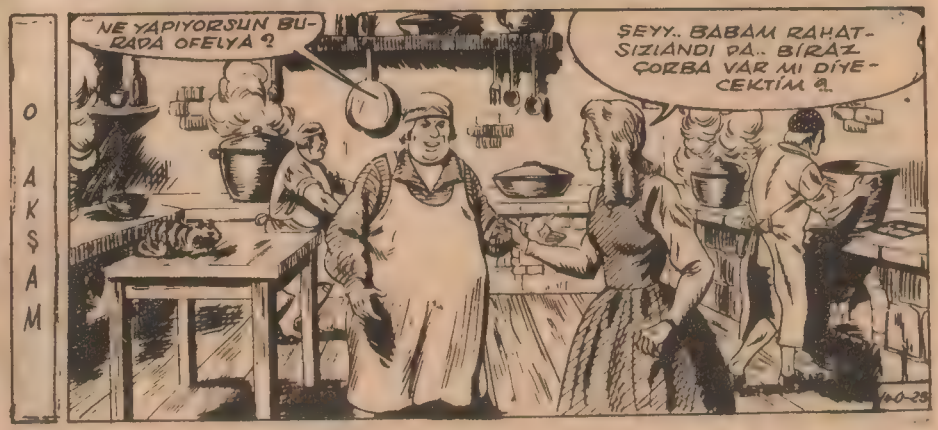
O AKŞAM
NE YAPIYORSUN BURADA OFELYA?
ŞEYY.. BABAM RAHATSIZLANDI DA.. BİRAZ ÇORBA VAR MI DİYECEKTİM?.
160-23

BU GİZLİ HÜCRENİN NÖBETÇİLERİ İÇİN YEMEK. ÇABUK GÖTÜR!
PEKİ!.
VERİYİM HEMEN!

KAYBEDECEK HİÇ VAKTİM YOK!.
160-24

Teksas 91/22

Teksas 91/23

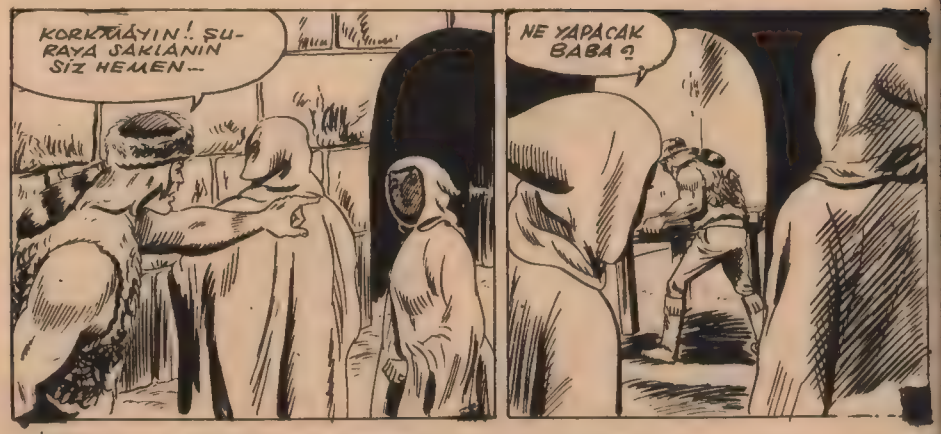

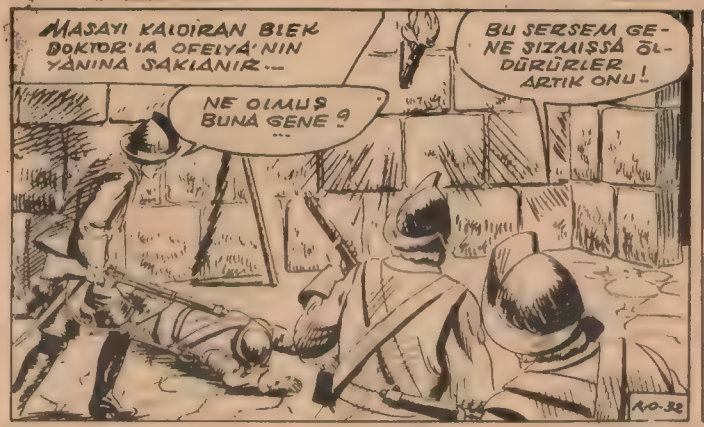

NÖBETÇİLER BAŞGARDİANIN YANINA GELİP BAKARLAR...

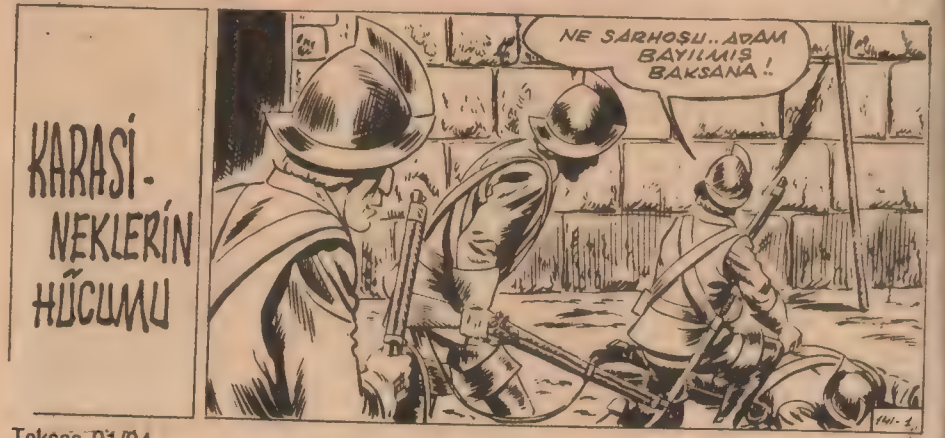

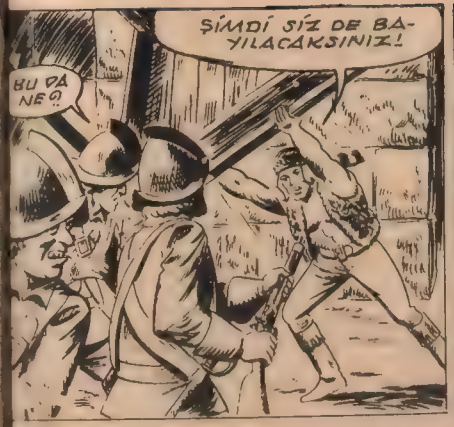

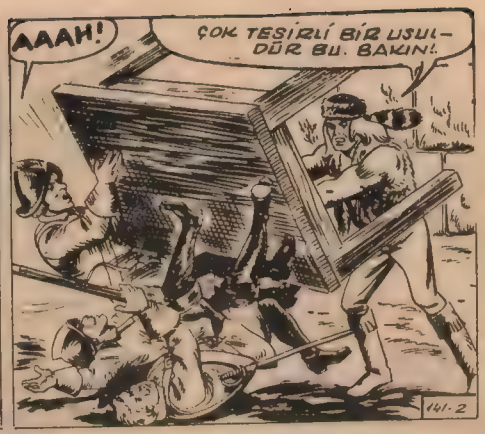

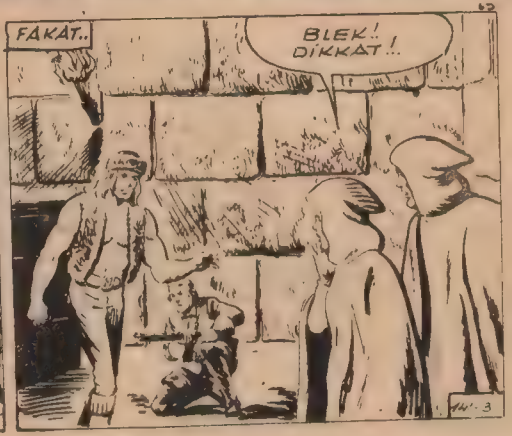

ÇABUK! BU JERSEMİN SESİ DUYULMUŞ OLABİLİR.. KAÇALIM!..

FAKAT KİMSEYLE KARŞILAŞMADAN ÇIKARIZ..
BUNU GİYİN DE SİZİ TANIYAN OLMASIN BLEK!..

DAHA SONRA DA KASABANIN SOKAKLARINDAN GEÇERLER
BUNU DÜŞÜNMEMİŞTİK. KAPIDAKİLER BİZİ BIRAKMAZLAR Kİ
SİZ KONUŞMAYI BANA BIRAKIN BLEK!

DURUN!.. İZİNSİZ GİRİLİP ÇIKILMAZ BURADAN!..
BEN DOKTOR SOBİESKİ-YİM..
141-6

VE YOLDA KALAN BAZI İNSANLARA YARDIM ETMEM İÇİN MAİYETLERİNİN İZİN KÂĞITLARI BUNLAR DA.. BAKIN!..

SAHTE OLDUĞUNU ANLAMAZLAR BARİ..
MÜDAHELE ETMEĞE HAZIR OLMALIYIM BEN DE...
141-7

HER ŞEY TAMAM.. GEÇEBİLİRSİNİZ...

SONRA..
DURMADAN YOLA DEVAM ETMELİYİZ.. KIRAL KAÇTIĞIMIZI ÖĞRENİNCE ÇILDIRACAK-
141-8

BİR İKİ SAAT SONRA ÇILGIN ALTIN KIRAL GEÇ VAKİT OLANLARI ÖĞRENİR..
OLAMAZ!.. HAYIR!.. İMKANSIZ!..

AZ SONRA DA BLEK KAÇIYOR HA! PEKİ RODİ İLE PROFESÖR NASIL KAÇMIŞLAR CHOKTAW'LARDAN ?

ZAVALLI KRAL!.. ÜSTELİK MÜSTAKBEL KARINI DA KAYBETTİN BÖYLECE!..

ÇEKİL AYAK ALTINDAN!.. DİNLEMEK İSTEMİYORUM SENİ...
AHHAA!
141-10

VUR BAKALIM.. AMA SONUN İYİ DEĞİL.. YAKINDA KELLENİ KAYBEDECEKSİN.
AKBABA ADAMLARI TOPLAYIP YAKALASIN ONLARI!..

ONLARI GETİRMEDEN GERİ GELMESİN SAKIN!..
BAŞÜSTÜNE!..

TAM O SIRADA
ŞURAYA BAKIN! BU BULUT DA NEDİR BÖYLE ACABA?

NE OLABİLİR Kİ? BİLMEM!..
TANRIM! ANLADIM! BUNLAR EKİNLERİ MAHVEDEN KARA SİNEKLER.. ÇÖLÜ GEÇİYORLAR..

KAÇALIM! TAM YOLLARININ ÜZERİNDEYİZ.. ATLARIMIZI ÜRKÜTÜRLERSE BİR DAHA YAKALIYAMAYIZ ONLARI ....

SEN DE PROFESÖRLE RODİ'Yİ YAKALIYACAKSIN..
FAKAT KAÇ GÜNDÜR YOLDAYIM VE ÇOK YORGUNUM!

ÇABUK OLMAZSAN KARIŞMAM SONRA..
DERHAL EFENDİM! DERHAL!..

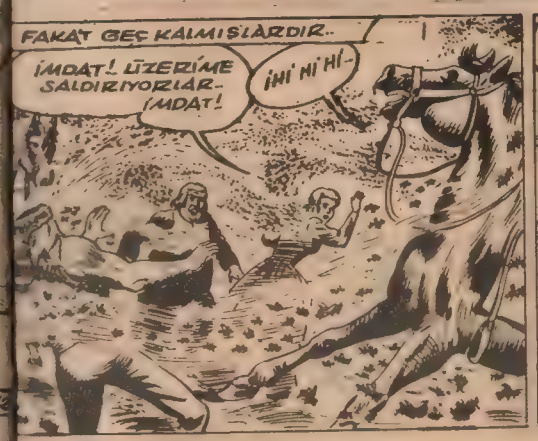
FAKAT GEÇ KALMIŞLARDIR..
İMDAT! ÜZERİME SALDIRIYORLAR.. İMDAT!
İHİ Hİ Hİ..

ATLAR KAÇARSA MAHVOLURUZ. ONLARI TUTMALIYIZ!..

ERTESİ SABAH ŞAFAK SÖKTÜĞÜNDE
BİRAZ DURUP HAYVANLARA SU VERMEMİZ LAZIM.. BU TUZ İNSANIN CİĞERLERİNİ YAKIYOR ...

İÇ BAKALIM EVLADIM!.. DAHA EPEY YOLUMUZ VAR ZİRA!..

FAKAT BLEK'İN GAYRETLERİ BOŞUNADIR ...

..VE SİNEKLER UZAKLAŞTIKLARINDA..
TALİHİMİZİN KÖTÜLÜĞÜNE BAK! ÖLÜMÜ BİZE ÇÖL HAZIRLAMIŞ OLUYOR BU DURUMDA..

YÜRÜYELİM! BELKİ ATLARI BULABİLİRİZ İLERİDE..
ZANNETMEM! ONLAR SARAYIN AHIRININ YOLUNDADIRLAR ŞİMDİ ...

DOKTOR HAKLIDIR.. NİTEKİM..
BUNLAR SARAYIN ATLARI.. EYERLERİNDEN TANIDIM..
DOKTORUN ÇALDIĞI ATLAR OLACAK BUNLAR..

AKBABA SIRITIR BİRDEN..
ÖYLEYSE UZAKTA DEĞİLLER!

BİR KAÇ DAKİKA İÇİNDE
TÜFEKLERDEN BİRİNİ ALMAYI AKIL ETSEYDİM BARİ..
KADERİMİZ BELİ ARTIK.. ŞU GELEN AKBABA OLACAK ...

ŞURADAN DA HIZLA BAŞKA BİR ŞEY GELİYOR..

SERAP GÖRÜYORUM MUTLAKA! NEHİR DE BİR KAYIK MI BU BÖYLE ?
FAKAT.. FAKAT BEN DE GÖRÜYORUM...

BLEK! BLEEEK!..
RODİ! DEMEK YAŞIYORSUNUZ- BU HAYATIMIN EN TATLI DAKİKALARI ...

YELKENLER İNDİRİLİR VE KAYIK DURUR..
AKBABA BU MU ? PARÇALAYALIM ŞUNU HEMEN..
HAYIR HAYIR! DOKTOR SOBİESKİ VE KIZ OFELYA ONLAR..

AKBABA VE ADAMLARI ŞU GELENLER. AMA ATIMIZ VE SİLAHLARIMIZ YOK MAALESEF!..
MERAK ETME! ŞİMDİ KURTULURUZ ONUN ELİNDEN!..

HAYDİ BİNİN DE GİDELİM.. YELKENİ AÇ RODİ!..

AZ SONRA-
KAÇIYORLAR! ATEŞ! ATEŞ!..

GELİYORLAR! YAKALIYACAKLAR BİZİ'..
KORKMAYIN GÜZEL HANIM! ŞİMDİ ÖYLE BİR GİDERİZ Kİ BİZE ONLARIN HIZLI ATLARI BİLE YETİŞEMEZ..

AZ SONRA AKBABA İLE ADAMLARI GÖZDEN KAYBOLUNCA
AKBABA KOLAY BIRAKMIYACAKTIR PEŞİMİZİ-
AZ SONRA ATI ÇATLAYINCA BIRAKACAKTIR MECBUREN ...

VE AZ SONRA..
ÇÖLÜN SINIRINA GELDİK.. BU AĞAÇLIKLARDA SAKLANABİLİRİZ.. BİZİ BULAMAZLAR..

TAM O SIRADA..
UÇURUM!

YELKENİ İNDİRİN! ÇABUK..
KORKMA BLEK!

VAY CANINA!
NE OLUYOR?

AĞAÇLEYLE İPLERİ BİRİBİRİNE DOLAŞTIRMIŞIZ...
UÇURUMA DÜŞECEĞİZ!..

BAŞKA ÇARE YOK! ATLAYIN!..

NE BEKLİYORSUNUZ PROFESÖR?
İPLER AYAĞIMA DOLAŞMIŞ DA ONDAN!

ÇÖZERİM ŞİMDİ..
BIRAK BENİ DE ATLA SEN!

BLEK! PROFESÖR!..

TANRIM!. BU UÇURUMUN DİBİ BİLE GÖRÜNMÜYOR..

AŞAĞIYA İNEN BİR YOL BULMALIYIZ. BELKİ UCUZ ATLATMIŞLARDIR DOKTOR ...
OLUR RODİ!.. AMA ÖNCE OFELYA'YI AYILTMALIYIZ. BAYILDI ZAVALLI..

KOKLATAYIM ŞUNU!..

TAM O SIRADA

İŞTE ÜÇÜ ! BLEK'LE O GÖBEKLİ NEREDELER ?

ONLAR KAÇTILAR.. BİRAZ ZOR YAKALARSINIZ SİZ ONLARI.. HA HA HA !.

FAKAT RODİ'NİN YALANI UZUN ÖMÜRLÜ OLMAZ..

UÇURUM... KAYIK.. BLEK..

SUS !

ANLADIM ! DEMEK BLEK VE GÖBEK UÇURUMA YUVARLANDILAR.. ÂLÂ ! O İŞ KAPANDI ÖYLEYSE ----

SİZ DÖRDÜNÜZ BURADA KALIN ! ÖBÜRLERİ BENİLE GELSİNLER --

VE AZ SONRA ..

UÇURUM ÇOK DERİN ! BURADAN DÜŞEN SAĞ KALMAZ !

NİTEKİM BU SIRADA AŞAĞIDA --

AZ SONRA DİBE VARIRIZ..

-DEVAMI VAR-

BLEK VE OKKULTİS TOPRAKTAKİ KORKUNÇ YARIĞI SANKİ UÇARAK AŞMIŞLARDI... AKBABA DA ARKALARINDAN YETİŞMEK ÜZEREYDİ....

CESETLERİ İLE KARŞILAŞACAĞIMIZ AKLIMA GELDİKÇE SEVİNÇTEN TİTRİYORUM !

HAH HA... OLUP DURURKEN SANA AKBABA DEMİYORLAR !

FAKAT AZ SONRA YARIĞIN DİBİNDE ---

HAY ALLAH ! BU NASIL OLUR ? BURADA SADECE TEKNE KALINTISI GÖRÜNÜYOR. NE BLEK NE OKKULTİS VAR...

UÇMADILAR YA BUNLAR.. DUVARLARA TIRMANAMAYACAKLARINA GÖRE BİZİM GELDİĞİMİZ YOLDAN GİTMİŞLERDİR !

AZ ÖNCE BURADA OLMALARI GEREKİRDİ. YERDE KAN LEKELERİ VAR. YARALANMIŞ OLACAKLAR !

DUVARLARIN DİBİNDE GİZLİ BİR GEÇİT BULUNDUĞUNA GÖRE BLEK VE OKKULTİS ORAYA SAKLANMIŞ OLABİLİRLER! ATLARDAN İNİN! HER TARAFI ARAYIN!

BİR SAAT SONRA...
BOŞUNA AKBABA... HER TARAFI ARADIK. KARINCANIN BİLE GİZLENECEĞİ BİR DELİK YOK!
HERHALDE BİR CANLI YARATIK BİRDEN KAYBOLMAZ!

AMA BÜYÜK BLEK ÖLÜMSÜZSE ONU BİLMEM! FAKAT HİÇ BİR ZENCİ KABİLESİ ONUN TANRILARDAN GELME OLDUĞUNU İDDİA ETMİYOR...
BUDALALIĞI BIRAK! BEN DAHA CİDDİ ŞEYLER DÜŞÜNÜYORUM. KRAL NE DİYECE

KRAL AZ SÖYLERDİ AMA...
YÜZ KİŞİLİK MEZAR YAPTIRACAĞIM

O BLEK KÖPEĞİNİ BANA GETİRMEDEN NE CESARETLE KARŞIMA ÇIKIYORSUN?
ONUN BİR RUH GİBİ ORTADAN KAYBOLDUĞUNU SİZE SÖYLEMİŞTİM!

APTAL! BLEK GENE BİR HİLE YAPMIŞTIR. BUNU ANLAMALIYDIN!
HAYIR! BU İŞTE HİÇ BİR HİLE OLAMAZ!

YETER ARTIK! SENİN SESİNİ İŞİTMEK İSTEMİYORUM! NÖBETÇİLER!.. BU ADAMI KRALIN AKBABALARINA YEM OLARAK ATIN!
HAYIR! HAYIR!

BANA ACIYINIZ! MERHAMET EDİNİZ.
BÜYÜK AKBABAYI HIHHIHIII... HEMCİNSLERİ PARÇALAYACAKLAR. BU NE EĞLENCELİ BİR İŞ OLACAK!

SANA GELİNCE DİŞİ MAHLUK.. KARIM OLMAK DURURKEN BANA İHANET ETTİN. SEN DE BABANLA BİRLİKTE ÖLECEKSİN!..

BU SIRADA...
KALENİN NÖBETÇİLERİ BİR İNGİLİZ BİRLİĞİNİ GÖRMÜŞLER. AZ SONRA BURADA OLURLAR!
VAH ZAVALLI BEN.. BLEK'İN BURADA OLMADIĞINI SÖYLEMEK ZORUNDA KALACAĞIM! MADEN OCAĞININ YOLUNU BANA DÜNYADA AÇTIRMAZLAR! BEN DE ORAYI İŞLETEMEM. HAYALLERİM YIKILDI.

İKTİDAR VE FÜTUHAT HAYALLERİNE ELVEDA. GENE ESKİSİ GİBİ ÇÖL ORTASINDA KAYBOLMUŞ HAYATIMA DEVAM EDECEĞİM!
BİR DAKİKA MAJESTE! HENÜZ BİR ŞEY KAYBOLMADI. MASKARANIZ SİZE BİR FİKİR VEREBİLİR.

KONUŞ. AMA HER ZAMANKİ GİBİ BUDALALIK EDECEKSEN DİLİNİ KOPARTIRIM. ANLADIN MI?
DÜN FABRO ÖLDÜ BLEK'E ÇOK BENZER. ONU BİRAZ MAKYAJLA BLEK'E BENZETEMEZ MİYİZ?

HMM... İNGİLİZLER BUDALA DEĞİLDİR. YUTMAZLAR O NUMARAYI.
BLEK'İN KÜÇÜK ARKADAŞININ BURADA OLDUĞUNU UNUTUYORSUNUZ. ŞAYETO DERSE Kİ...

KORKUNÇ BİR ŞEY. BENİM BÜYÜK MASKARAM. PLÂNIN BAŞARILI OLURSA SANA BİR PRENS MUAMELESİ YAPARIM!

DİNLE ÇOCUK! BELKİ KENDİ HAYATINI, DOKTOR SOBİYESKİ İLE OFELYA'NIN HAYATINI KURTARABİLİRSİN! AMA, SANA GÖSTERECEĞİM CESEDİN BLEK OLMADIĞINI SÖYLERSEN HAYATIN GONOR MADEN OCAKLARINDA ÇALIŞMAKLA GEÇER!
ASLA!

SİZ KAZANDINIZ REZİL ADAM---
ÇOK İYİ. HAYDI KOŞ, GİT FABRO İLE MEŞGUL OL!

VE SEN DE İNGİLİZLER GELDİĞİ ZAMAN ONLARI OYALAMAĞA BAK. İSTERSEN HASTA OLDUĞUNU SÖYLE AMA ŞÜPHE UYANDIRMADAN OYALA ONLARI!

BURAYA GEL KÜÇÜK RODİ! SANA ÖĞRETTİĞİM KOMEDİYİ KUSURSUZ OYNAMALISIN!

BÖYLE BİR ŞEYİ ASLA YAPMAM! BÜYÜK BLEK'İ ÖLDÜRDÜĞÜNÜZ İÇİN GURURLANAMAZSINIZ!
İNATÇI KATIR! ŞİMDİ FİKRİN DEĞİŞİR!

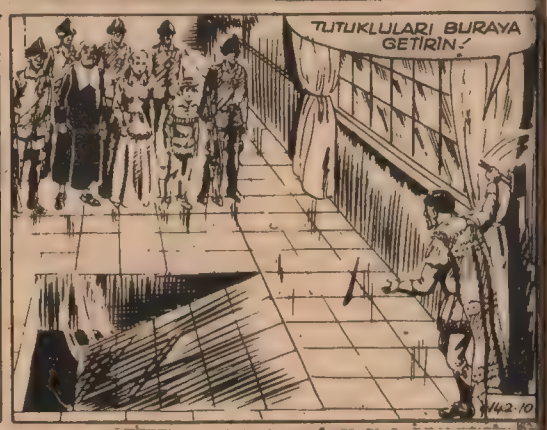
TUTUKLULARI BURAYA GETİRİN!

DAHA SONRA...
İNGİLTERE MAJESTESİNİN NAZİK KULLARI İŞTE SİZE VADETTİĞİM ADAM. NE YAZIK Kİ ONU SİZE CANLI GETİREMEDİM!

HMM... BUNUN GERÇEK BLEK OLDUĞUNU KİM SÖYLÜYOR?
HAY ALLAH!.. ONU TANIMADINIZ MI? ŞÜPHE EDİYORSANIZ GENÇ RODİ İÇERİYE GELSİN...

YA BENİM ARZULU YERİNE GETİRİR YA DA AÇ TİMSAHLARIMA YEM OLURSUNUZ!

KENDİ HAYATIM UMURUMDA DEĞİL AMA, DOKTOR SOBYESKİ İLE KIZININ HAYATLARINI FENA ETMEYE HAKKIM YOK!

BU ÇOCUK BLEK'İN ARKADAŞIYDI YÜZBAŞIM!
BLEK! ZAVALLI BLEK! ALÇAKLAR SENİ ÖLDÜRDÜLER Mİ?

PEKİ MAJESTE, ÖYLEYSE CESEDİNİ ALIP GÖTÜRÜRÜZ. BÖYLECE BÜYÜK İNGİLTERE'NİN DÜŞMANLARININ NASIL SON BULDUKLARINI MİLLETE GÖSTERMİŞ OLURUZ!

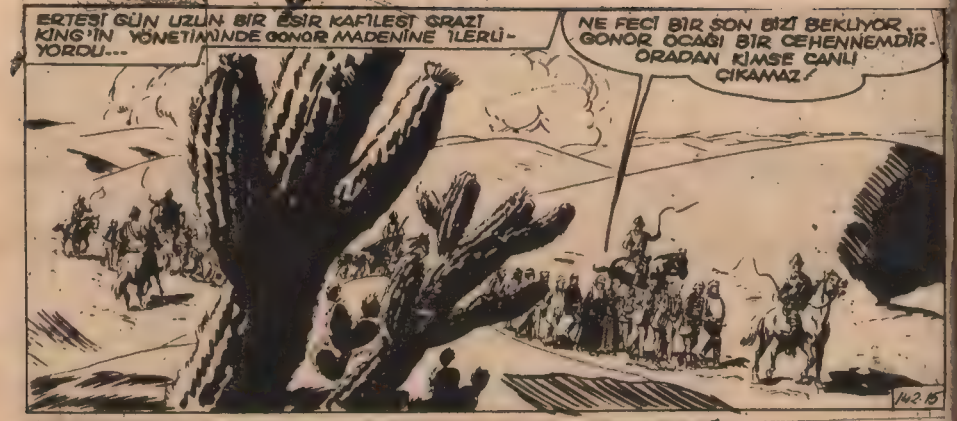
ERTESİ GÜN UZUN BİR ESİR KAFİLESİ GRAZİ KING'İN YÖNETİMİNDE GONOR MADENİNE İLERLİYORDU...
NE FECİ BİR SON BİZİ BEKLİYOR... GONOR OCAĞI BİR CEHENNEMDİR. ORADAN KİMSE CANLI ÇIKAMAZ!
142-15

TEK UMULDUMUZ BLEK'İN CANLI OLUP BİZİ ORADAN KURTARMASI...
HAYAL KURMAYAYALIM! BLEK VE OKKULTİS O DÜŞÜŞTEN CANLI OLARAK KURTULAMAZLAR!

PEKİ AMA ÖLDÜLERSE NASIL OLDU DA AKBABA ONLARI YAKALAYAMADI
BU BİR ESRAR!
142-16

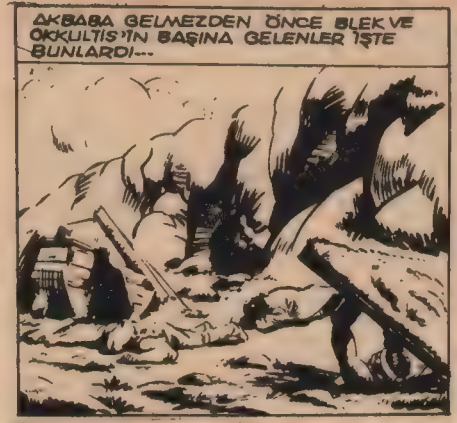
AKBABA GELMEZDEN ÖNCE BLEK VE OKKULTİS'İN BAŞINA GELENLER İŞTE BUNLARDI...

ÇABUK ONLARI AŞAĞIYA İNDİRELİM DE GRAZİ KING'İN ADAMLARI BULAMASIN!
142-17

GİZLİ GEÇİTİN AĞZI AKBABA GELMEDEN ÇOKTAN KAPANMIŞTI...

BLEK VE OKKULTİS BİR YERALTI ŞEHRİNE TAŞINDILAR.
HÂLÂ CANLI OLABİLMELERİ GERÇEK MUCİZE!
SİHİRLİ OTLARLA ÇABUK İYİLEŞİRLER!
142-18

ERTESİ GÜN GERÇEKTEN DE
NEREDEYİZ? NE OLDU BİZE?
BURASI NAN'IN YERALTI MEMLEKETİDİR. SUROS YERLİLERİ UZUN SÜREDEN BERİ BURAYA SIĞINMIŞLARDIR. BEYAZLARLA MUCADELE EDEMEYECEĞİMİZİ ANLADIKTAN SONRA ESİR OLMA YERİNE BURASINI TERCİH ETTİK!

KAZAYI İŞİTTİK SİZİ GRAZİ KING'İN İNSAFSIZ ELİNE DÜŞÜRMEMEK İÇİN BURAYA TAŞIDIK... BİZE OLAN MİNNET BORCUNUZU GİZLİ ŞEHRİMİZİ ELE VERMEYEREK ÖDEYECEĞİNİZİ UMUT EDERİM!
MERAK ETME! SEN BİZE ARKADAŞLARIMIZIN NEREDE OLDUKLARINI SÖYLE!
142-19

YERLİ, RODİ VE DİĞERLERİNİN ELE GEÇİRİLDİKLERİNİ SÖYLEDİ...
PEKİ ONLARI KURTARACAĞIM!

CÖMERT DOSTUM, SÖYLE BANA. BİZE AT VE TÜFEK TEMİN EDEBİLİR MİSİN?
MEMNUN EDİLECEKSİNİZ.

DAHA SONRA...
İNŞALLAH GECİKMEDEN ONLARIN YANINDA OLURUZ!
BİR KAÇ MİL KADAR ÇÖLDEN GİDERSEK YOLU KISALTIRIZ. VE ATLARIMIZ DA HIZLI KOŞABİLİRLER...
142

DUR.. BAZI SESLER İŞİTİYORUM. İHTİYATLI BULUNALIM. AKBABA'NIN ADAMLARI OLABİLİRLER.

AZ SONRA KAMPIN YAKININDA---
KIRMIZI CEKETLİLER.
BU ARABADA BLEK MAÇİNLO'NUN CESEDİNİ GETİRDİĞİMİZİ ÖĞRENİNCE ŞİNKAKO KALESİNDE BAYRAM OLACAK.
142-21

GRAZİ GOLD KİNG SÖZÜNDE DURDU. BLEK'İ YAKALAYIP ÖLDÜRECEĞİNİ UMMAMIŞTIM!
BU HERİFLER NE DİYORLAR ?

BENCE NE SÖYLEDİKLERİ AÇIK. O NAMUSSUZ ADAMIN BİRİNİ BENİM YERİME İNGİLİZLERE YUTTURMUŞ!
YAY CANINA!

ŞİMDİ GRAZİ'YE BİR OYUN OYNAYAYIM DA GÖRSÜN!
142-22

KIRMIZI CEKETLİLER! BÜYÜK BLEK'İN KARŞISINDA DİKKATLİ OLUN!..
EYVAH! BLEK HORTLAMIŞ!

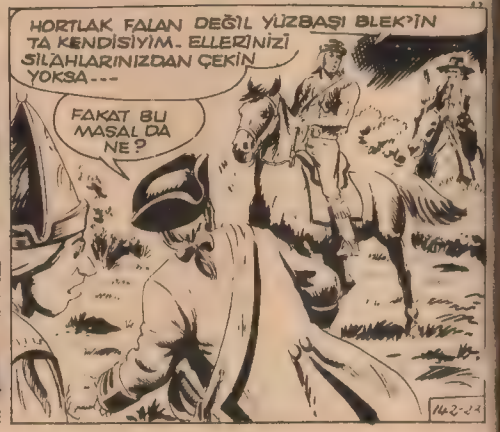
HORTLAK FALAN DEĞİL YÜZBAŞI BLEK'İN TA KENDİSİYİM. ELLERİNİZİ SİLÂHLARINIZDAN ÇEKİN YOKSA---
FAKAT BU MASAL DA NE?
142-24

BLEK YÜZBAŞIYA HERŞEYİ ANLATTI...
YANİ GRAZİ GOLD KİNG SİZİNLE DÖĞÜŞMEK İÇİN TÜCCARLARI KENDİ TARAFINA ÇEKİYOR İYİ GÜNLER YÜZBAŞI!

SON OLARAK BLEK, GRAZİ'NİN ADAMLARININ KENDİSİNİ ÇEVİRDİKLERİNİ DE ANLATTI.
HAYDİ GİDELİM OKKULTİS.
142

HA! HA! YÜZBAŞININ AĞZI AÇIK KALDI.
EVET... BİZİM TÜCCARLARLA İLGİLİ MASALA DA İNANDILAR. ARTIK BİZİ TAKİP ETMEZLER!

BİZ SONUCU ALDIK OKKULTİS! ŞİMDİ GRAZİ KİNG'İN ADAMLARI İLE İNGİLİZLER DÖĞÜŞSÜNLER. NASIL OLSA İKİ TARAF DÜŞMANIMIZ!
142-25

GERÇEKTEN
GRAZİ KİNG BİZİMLE ALAY ETTİĞİNE PİŞMAN OLACAK. SEN KALEYE KOŞ BÜTÜN GARNİZONU GETİR. BU HAİNE HADDİNİ BİLDİRELİM!

ERTESİ SABAH BLEK VE OKKULTİS...
ARTIK KRAZİ ŞEHRİ UZAKLARDA DEĞİLDİR!

Teksas 91/44

Teksas 91/45

BÜYÜK BLEK, OVAYA VARDIĞINDA DALLARIN ÇIKARDIĞI HIŞIRTIDAN BAŞKA SESSİZLİĞİ BOZACAK HİÇBİR ŞEY YOKTU. BİRKAÇ SAAT ÖNCESİNE KADAR BİR YERLİ KÖYÜ OLAN BU YERDE, ŞİMDİ HİÇBİR HAYAT EMARESİ GÖRÜNMÜYORDU...

SAVAŞLAR GİTMİŞLER. SANKİ BİR HAYALET OLMUŞLAR.

KÜLLER HALA SICAK. BU DEMEKTİR Kİ ÇOK ACELE HAZIRLANMIŞLAR. ACABA NEREYE GİTMİŞ OLABİLİRLER.

BU SIRADA ÇALILARIN ARASINDAN BİR GÖLGE ÇIKTI.

ÇELİK BLEK!

YERLİ YAYINI GERDİ.

VE OK VIZILTIYLE İLERİ DOĞRU FIRLADI...

ZIIIPPP

KÜÇÜK ALÇE İŞARET VERİYOR.

TUZAK HAZIR. BU DEFA BLEK KAÇAMAYACAK!

STOK

1/3

BU SIRADA BLEK TEKRAR ATINA BİNDİ.

AKŞAM OLMAK ÜZERE. ALACAKARANLIKTA YERLİLERİN İZLERİNİ TAKİBETMEK İMKANSIZ

ŞİMDİ KÖYE GİDEYİM. YARIN ARAŞTIRMAYA DEVAM EDERİM.

BİRDENBİRE BİR SİLAH SESİ DUYULDU.

DARBEYİ YİYEN BLEK'İN ATI KİŞNEYEREK YERE YUVARLANDI.

HAY AKSİ ŞEYTAN!

AHH!

SKRARS!

1/4

ŞU İŞE BAK... NEREDEYSE ÖTEKİ TARAFI BOYLAYACAKTIK.

YERLİLER GÖLGE GİBİ SESSİZCE DELİKANLIYA SOKULMUŞLARDI.
TESLİM OL ÇELİK BLEK
PİS BURUNLULAR! UZAKTA OLMADIĞINIZI TAHMİN ETMELİYDİM.
TESLİM OLMA LAFI BENİM LUGATİMDE YOK. BENİ İSTİYORSANIZ GELİP ALIN...
VAHŞİ BİR ÇIĞLIKLA İKİ YERLİ SAVAŞÇI, BLEK'İN ÜZERİNE DOĞRU ATILDILAR...
ALİYEEEEH!
BÜYÜK SOLUK YÜZLÜ, ÖLSÜN!
ACELESİ NE ÇOCUK?.
AHH!
İKİNCİ SAVAŞÇI DA YERE SAVRULMUŞTU...
İMDAT!
SENİ KANATSIZ UÇURUM
HAYDİ ARKADAŞLARININ YANINA PİS BURUNLU!
AMAN ALLAHIM!
BLEK BİR SIÇRAYIŞTA BİR DARBEYİ ÖNLEDİ.
EVE DÖNME ZAMANI GELDİ...
1/5

YERLİLER, YAĞMURDAN SONRA TOPRAKTAN BİTEN MANTARLAR GİBİ TÜRÜYORLAR.
BU SIRADA...
TAMAM, GELİYOR!..
BİR GÖRÜNÜP BİR KAYBOLUYORLAR. HİÇBİRİ YANIMA YAKLAŞMIYOR. BUNUN MÂNASI NEDİR?
BLEK'İN BU SORUSUNUN CEVABI GECİKMEMİŞTİ.
AAHH!
YERLİLER YERE DÜŞEN DEVİ ÇEVRELERKEN SAVAŞLARIN REİSİ MAT AKİLİ, ORTAYA ÇIKMIŞTI...
BALTALARINIZI İNDİRİN. BEN SOLUK YÜZLÜYÜ CANLI İSTİYORUM.
ONU BAĞLAYIN VE KÖYE GÖTÜRÜN ÇELİK BLEK'İN DİRİSİ, ÖLÜSÜNDEN DAHA KIYMETLİ...
1/6

AYNI GÜN BLEK'İN KÖYÜN-DE...

PROFESÖR ÖKLİTUS HEDİYEMİ ÇOK BEĞENECE-ĞİNDEN EMİ-NİM.

AH, KORKUNÇ BİR ŞEY... ROMATİZMALARIM GİTTİK-ÇE ARTIYOR.

BAKIN PRO-FESÖR. NE YAPTIM, BAKIN...

TEKERLEKLİ BİR SAN-DALYE, BÖYLECE HASTA BACAĞINIZI YORMADAN DOLAŞABİLİRSİNİZ.

AĞIRLIĞIMI ÇEKE-BİLİR Mİ ACABA?.

BİR DENEYİN. YARDIM EDE-YİM.

YAVAŞ, YAVAŞ... ÇOK CANIMI AĞITIYORSU-NUZ MERET.

143-14

NASILSI-NIZ?

SONUNDA KAFANI İYİ ÇALIŞTIRDIN ÇOCUK. YAŞSA SEN. ÇOK RAHAT BİR SANDALYE OLMUŞ BU...

SİZİ BİRAZ GEZDİREYİM... ACINIZI HAFİF-LETEBİLİR BU...

BLEK, ZİHNİMİ KURCALIYOR...

1/7

143-15

BU SABAH SA-FAKTA GİTTİ, HÂLÂ DÖNMEDİ. BİR SÜREDİR, AÇAİP DAVRANIŞLARI OLAN SVAŞLARI KONT-ROL EDECEKTİ...

KIRMIZI CEKETLİLERLE DOSTLUK İMZALADI-LAR GALİBA. SAKIN BAŞINA FENA BİR ŞEY GELMESİN.

BLEK KENDİNİ İDA-RE EDER. ARTIK RÜŞTÜNÜ İSPAT ETTİ.

CAHİL VE KÜSTAH ÇOCUK! BU KELİ-MELERİ KULLAN-MANA İZİN VERMİYORUM...

DEMEK İSTEDİM Kİ BLEK NEREDEYSE GELECEKTİR PROFESÖR.

HAY ALLAH! NEDEN DAHA ÖNCE HATIRIMA GELMEDİ. KENDİMİ TEDAVİ ETMEK SÖZ KONU-SU OLUNCA BÜTÜN BİLDİK-LERİMİ UNUTUYORUM.

GÜNEŞ BATMADAN ÖNCE GİT DE BANA HARDAL TOHUMU BUL, ÇOCUK!

HARDAL TOHUMU MU?

1/8

EVET. HARDAL TOHUMU İLE ÖYLE BİR MERHEM YAPILIR Kİ BÜTÜN ROMATİZMA SANCILARINI ÇEKER.

DERHAL ARAYAYIM PROFESÖR.

KARA HARDAL, ÇOCUK. YARIN SABAHA KADAR TAMAMEN İYİLEŞECEĞİM. ŞU ÇALILARIN ARASINDA ARA ...

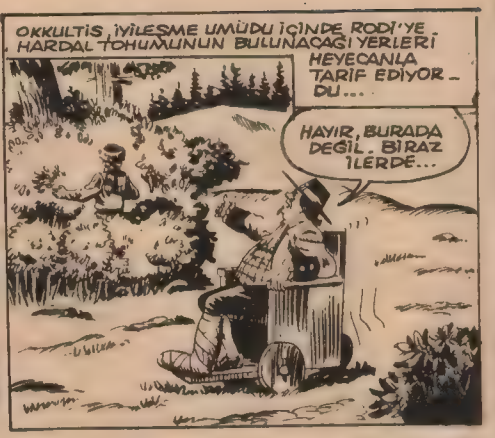
OKKULTİS İYİLEŞME UMUDU İÇİNDE RODİ'YE HARDAL TOHUMUNUN BULUNACAĞI YERLERİ HEYECANLA TARİF EDİYOR - DU...
HAYIR, BURADA DEĞİL. BİRAZ İLERDE...

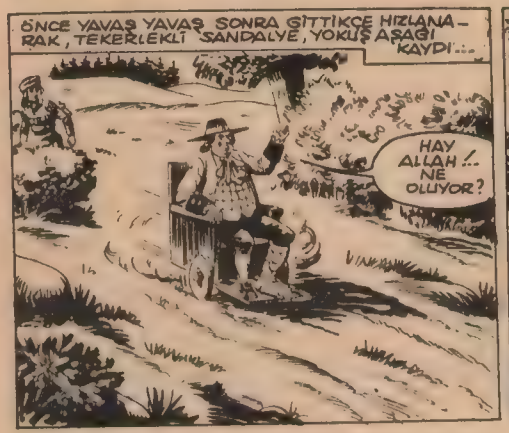
ÖNCE YAVAŞ YAVAŞ, SONRA GİTTİKÇE HIZLANA - RAK, TEKERLEKLİ SANDALYE, YOKUŞ AŞAĞI KAYDI...
HAY ALLAH!.. NE OLUYOR?

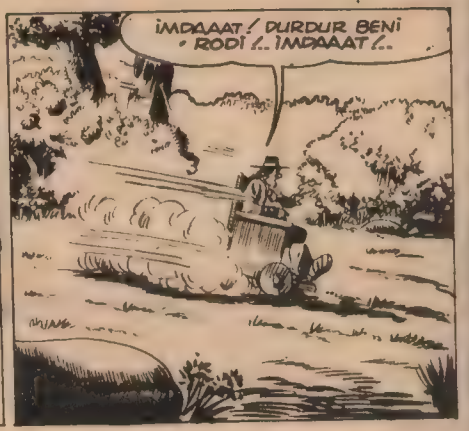
İMDAAAT! DURDUR BENİ - RODİ!.. İMDAAAT!..

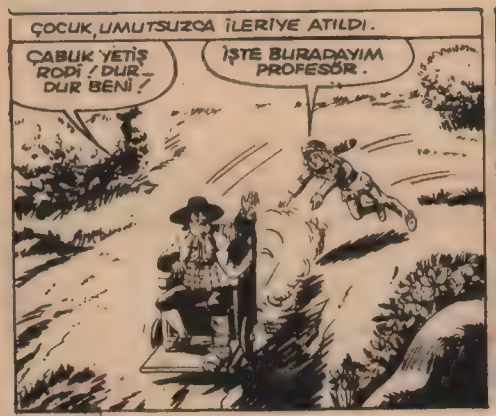
ÇOCUK, UMUTSUZCA İLERİYE ATILDI.
ÇABUK YETİŞ RODİ! DUR - DUR BENİ!
İŞTE BURADAYIM PROFESÖR.

FAKAT ÇOCUK SANİYE FARKİYLE GEÇİKMİŞTİ.
KAÇIRDIM.
AHH! BU SONUNCUDEMEKTİR.
SWOOMMPPP!
1/9

PROFESÖR!.. PROFE - SÖR OKKULTİS!..
IMMMH!

SAKİN OLUN PROFESÖR SİZİ İNDİRMEĞE ÇALI - ŞACAĞIM.
CAHİL ÇOCUK! SENİN İCADINA GÜVENMEME - LİYDİM...

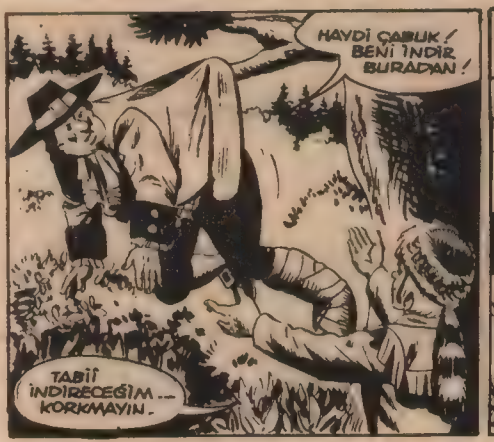
HAYDİ ÇABUK! BENİ İNDİR BURADAN!
TABİİ İNDİRECEĞİM... KORKMAYIN.

OKKULTİS'İN ASİ - Lİ OLDUĞU DAL KIRILMIŞTI.
İMDAAAT! ZAVALLI AYA - ĞIM.
SKDAAKS!
BU NE FELAKET.

DAHA SONRA OKKULTİS VE RODİ'NİN KULÜBESİNDE.
AH, BU NE ACI... ARTIK TAHAMMÜL EDEMEYECEĞİM.
AZ SONRA HARDAL MERHEMİNİZ HAZIR OLACAK VE TA - MAMEN İYİLEŞECEK - SİNİZ.
1/10

ON DAKİKA SONRA..
MERHEM HAZIR PROFESÖR.
ONU ÇABUK BANA VER RODİ...

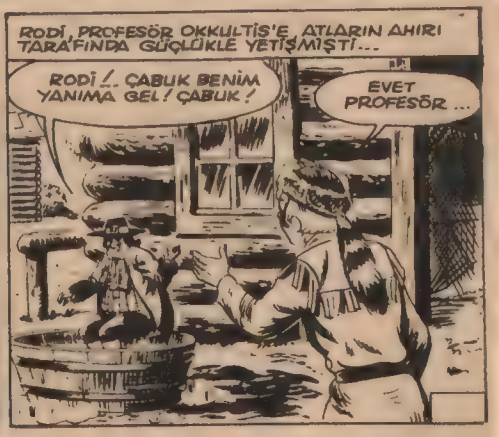

ERTESİ SABAH ÖKLİTUS VE RODİ, ATLA KÖYDEN UZAKLAŞIYORLARDI.

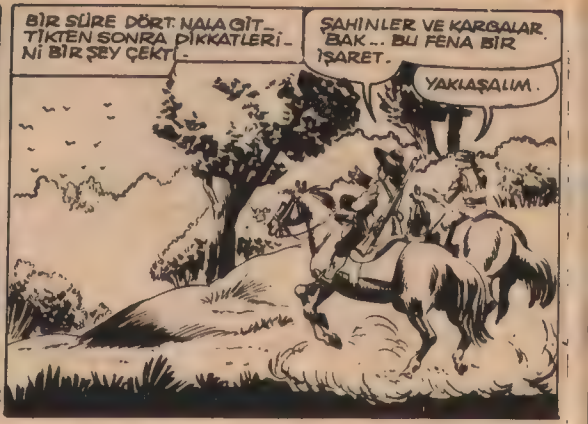

BLEK, YERLİLERİN ELİNE GEÇMİŞTİ. ÖKLİTUS İLE RODİ'Yİ DE AYNI AKİBET BEKLİYORDU. GERÇEKTEN HİÇBİR ŞEY ONLARI KURTARAMAZDI...

ETRAFLARI TAMAMİYLE YERLİLER TARAFINDAN ÇEVRİLMİŞTİ. FAKAT ŞİMDİLİK ONLARIN HİÇBİR ŞEYDEN HABERLERİ YOKTU...

HAY ALLAH!.. MANTAR GİBİ YERDEN BİTİYORLAR.
ÇABUK, ORMANA SIĞINALIM PROFESÖR.

ÇALILIKLAR VE AĞAÇLAR BİZİ MERMİ VE OKLARDAN KORUR.
YOL KAZANIYORLAR. ATLARI ÇOK GENÇ...

ERTESİ SABAH SVASLARIN DAĞLIK BİR MINTIKAYA KURDUKLARI BİR KÖYDE...
BÜTÜN GECE UYUDU...
BANA BAYGIN GİBİ GELİYOR NANSİ.

TUTUKLULARIN MAĞARAŞINDA...
BU VAHŞİLER NE TERBİYE, NE DE NEZAKETTEN ANLIYORLAR. BİZİ SUCUK GİBİ BAĞLADILAR.
AMA GENE DE ONA YARDIM EDEMEYİZ.

BU DEV DE KİM?..
BEN DE ONU MERAK EDİYORUM. YERLİLER ONU NASIL ELE GEÇİRDİLER? O BİR ORDU İLE BAŞ EDEBİLİR.

BURAYA GETİRDİKLERİN DE BAYGINDI. SONRA YERLİLER ONA ACAİP BİR İÇKİ İÇİRDİLER...
BELKİ DE İLAÇTIR, NANSİ.

BELKİ DE UYKU İLAÇI KATERİNA TEYZE. BAKSANA UYUYOR.
HAKLI OLABİLİRSİN NANSİ, AMA BENCE HÂLÂ BAYGINDIR O...
1/15

HIRRR... HURRRR...
DUYDUN MU, HORLUYOR.
GÖRÜYORSUN NANSİ, HAKLISIN. BİZ ONUN İÇİN TELAŞLANIRKEN O, RAHAT RAHAT UYUYOR...

BU SIRADA REİS MAT AKİLİ'NUN ÇADIRINDA BÜYÜCÜ KARA KARGA İLE REİS ARASINDA ACAİP BİR KONUŞMA OLUYORDU.
ÇELİK BLEK'E VERDİĞİN İLAÇ, ETKİSİNİ GÖSTERECEK Mİ?
KARA KARGA HİÇBİR ZAMAN YANILMAZ.

BİR HATA BİR ÖLÜME SEBEP OLABİLİR. BU SOLUK YÜZDE KORKUNÇ BİR KUVVET VAR.
BİR IRMAK DA ZAMAN ZAMAN YATAĞINDAN TAŞABİLİR.

İLACIN UMUT EDİLEN SONUCU VERMEZSE SENİ BİR KÖPEK GİBİ BU KÖYDEN ATARIM.
BU SONUCA KATLANMAĞA RAZIYIM BÜYÜK REİS...

O SIRADA BLEK, GÖZLERİNİ AÇMIŞTI.
HAY ALLAH! NEREDEYİM? SANKİ BİR MELEK GÖRÜYORUM.
UYANIYOR.
1/16

HAYIR. UYUMUYORUM. RÜYA DA GÖRMÜYORUM. SİZ BİR MELEKSİNİZ.
ÖYLEYSE BEN NEYİM. BİR ŞEYTAN MI?
TEYZE. ONUN BAŞI SERSEM

NASILSINIZ EFENDİM?
KAFAMIN İÇİ BİRAZ BULANIK, AMA OLDUKÇA İYİYİM. BAŞIMA KORKUNÇ BİR ŞEYİN ÇARPTIĞINI HATIRLIYORUM...
GERÇEĞİ KONUŞALIM. SAVAŞLARIN ESİRİYİZ VE KURTULMAMIZ İMKANSIZ.
PEKİ, SİZİ NASIL ELE GEÇİRDİLER?
BEN VE NANSİ, AYI GÖLÜNE DOĞRU GİDİYORDUK. KARDEŞİM OLAN NANSİ'NİN BABASI, ORADA ÇİFTLİK KURUYOR.
BEN SADECE TÜFEĞİME GÜVENİRİM.
AMA YERLİLERLE İNGİLİZLER DOSTÇA KONUŞUYORLAR, BAK.
HAYDİ GİDELİM NANSİ. YULARLARI ÇEK VE ATLARI KOŞTUR!
BİZE GELMEMİZ İÇİN YAZMIŞTI. YERLİLERLE ARKADAŞMIŞ. HİÇBİR TEHLİKE YOKMUŞ, AMA YERLİLERLE ARKADAŞ OLABİLECEĞİNİ SANMIYORUM.
ARABA İLE ORMANI AŞARKEN BİR YAYLADA REİS MAT AKLİ'Yİ GÖRDÜK. İNGİLİZ ASKERLERİYLE BULUŞMAGA GİDİYORDU.
ORMANLARDAKİ KARŞILAŞMALAR TEHLİKELİDİR. BEYAZ VEYA SİYAH OLSUN İNSANLARA GÜVENMEM!
DEEEEH!.
ARABANIN TEKERLEK SESLERİ, MAT AKLİ VE ASKERLERİN KULAĞINA GELDİ
TEPEDE BİR ARABA VAR...
BU DEMEKTİR Kİ ARABADAKİ İNSANLAR MAT AKLİ İLE KONUŞTUĞUMLU DUYDULAR...
NANSİ NELSON HİKAYESİNİ ANLATIYORDU ŞİMDİ...
BU YERLİ İNGİLİZLERİN DOSTU İSE TEHLİKELİ DEĞİLDİR, TEYZE...
BEN AYNI FİKİRDE DEĞİLİM.
ONLARI DURDURMALISIN, MAT AKLİ...
MERAK ETMEYİN TEĞMEN. ADAMLARIM ONLARI DURDURUR.
"ARABAMIZ HIZLA İLERLİYORDU. ARTIK KENDİMİZİ GÜVENDE HİSSEDİYORDUK.
YERLİLER!
EYVAAH!

SEN ATLARI KOŞTUR! BAŞKA BİR ŞEY DÜŞÜNME...
KATERİNA TEYZE İKİ YERLİYİ YUVARLAMIŞTI, AMA ÖTEKİLER YETİŞMİŞLERDİ...
EYVAH! KIRMIZI BURUNLULAR İYİCE YAKLAŞTI!
AYİİİEEEH!
DİŞİMİZLE TIRNAĞIMIZLA KENDİMİZİ SAVUNDUK, AMA SONUNDA BAĞLANARAK BURAYA KADAR GETİRİLDİK.
BİZİM HİKAYEMİZİ ÖĞRENDİNİZ. ŞİMDİ SİZ ANLATIN. ADINIZ NE?
ADIM MI?.. ADIM MI?.. HATIRLAMIYORUM. KAFAMIN İÇİ PEK BULANIK...
SAHİDEN HATIRLAMIYORUM. GERÇEK BU.
ZAVALLICIK HAFIZASINI KAYBETMİŞ. BAŞINA VURMUŞ OLACAKLAR...
O ANDA MAT AKUİ VE İKİ SAVAŞÇI MAĞARAYA GİRMİŞLERDİ.
İSYAN EDERLERSE TEREDDÜT ETMEDEN ÖLDÜRÜN.
1/19

VAHŞİLER! BAĞLI BİR ADAMI ÖLDÜRMEK İSTİYORSUNUZ...
SUS, KOCAKARI!..
BEN Mİ?.. PİS BURUNLU! ÇÖZ DE BENİ BİR TEMİZ DAYAK ATAYIM SANA...
BAŞINI ÇÖZEYİM SÖLÜK YÜZLÜ...
SAVAŞÇILARIN SİLAHLARI ALTINDA BLEK AYAĞA KALKTI...
SEN SAVAŞLARIN DOSTUSUN. YANLIŞLIKLA BAĞLANDIN...
YANLIŞLIKLA MI? OLABİLİR. BİR ŞEY HATIRLAMIYORUM.
SERBESTSİN TOM DRAKE. KÖYÜMDE SANA SAYGI VE SEVGİ GÖSTERİLECEK.
144-21
BLEK, MAT AKUİ İLE BERABER MAĞARADAN ÇIKTI.
İŞİTTİN Mİ YEĞEN?.. MEĞER BU ADAM, YERLİLERİN DOSTUYMUŞ... AMMA DA İŞLER VAR HAYATTA..
HEP SÖYLERİM YA... İNSANLARA HİÇ GÜVENMEM...
HALBUKİ DÜRÜST VE MERT BİR İNSANA BENZİYORDU...
1/20
144-22

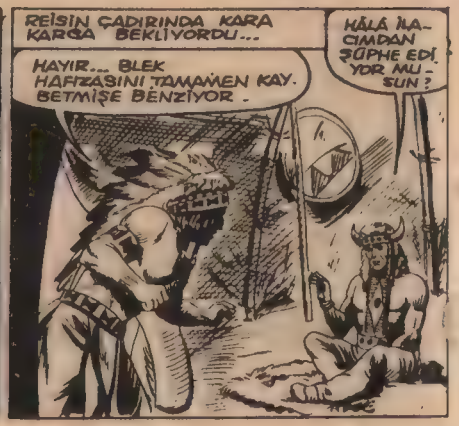

BİR SÜRE DÖRTNALA GİTTİKTEN SONRA VARREN KALESİNE YAKLAŞTILAR.

VARREN KALESİ, AYI GÖLÜNÜN CİVARINDA KÜÇÜK BİR ADA ÜZERİNE İNŞA EDİLMİŞTİ...

1/22

ALBAYA GELDİĞİMİZİ HABER VERİN, ÇABUK...

AZ SONRA BLEK EN BÜYÜK DÜŞMANI ALBAY REDİNG'İN ODASINDAYDI.
GİDEBİLİRSİNİZ YALNIZ MAT AKÜİ KALSIN BURADA.

YALNIZ KALINCA ALBAY REDİNG'İN YÜZÜ GÜLDÜ.
KALEYE HOŞGELDİN YÜZBAŞI JONS.
EMRİNİZDEYİM ALBAYIM.

GÖRDÜĞÜNÜZ HİZMETLERE PAHA BİÇİLMEZ. SİVAŞLARIN DİLİNİ SİZİN KADAR MÜKEMMEL KONUŞAN BİR İNGİLİZ BULUNAMAZ.
TEŞEKKÜR EDERİM ALBAYIM. AMA BU PAÇAVRALAR YERİNE UNİFORMAYI TERCİH EDERDİM...

İNSAN VATANINA PAÇAVRALARLA DA HİZMET EDEBİLİR. BİRAZ VİSKİ ALIR MISINIZ?
TEŞEKKÜR EDERİM.

BLEK'İ GETİRDİĞİM İYİ OLDU DEĞİL Mİ?
ZATEN EN GÜZEL TARAFI DA BU.
1/23

ALBAY REDİNG, ONUN YAKALANIŞINDAN ÖTÜRÜ DUYDUĞU SEVİNCİNİ GİZLEYEMİYORDU. YÜZBAŞI DEVAM ETTİ.
ONA YERLİLERİN BİR İLACINI DA VEREREK HAFIZASINI KAYBETTİRDİM. ŞİMDİ KENDİSİNİ İNGİLİZ DOSTU TOM DRAKE ZANNEDİYOR.
İNANILMAZ BİR ŞEY BU

ALBAY BÜSBÜTÜN ŞAŞIRMIŞTI
ÇELİK BLEK, ARTIK ELİMİZDE GÜÇLÜ BİR SİLAH. ÖYLE BİR SİLAH Kİ, ONU KENDİ ARKADAŞLARINA BİLE KULLANABİLİRİZ.

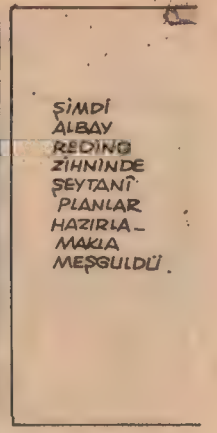
ŞİMDİ ALBAY REDİNG ZİHNİNDE ŞEYTANİ PLANLAR HAZIRLAMAKLA MEŞGULDÜ.

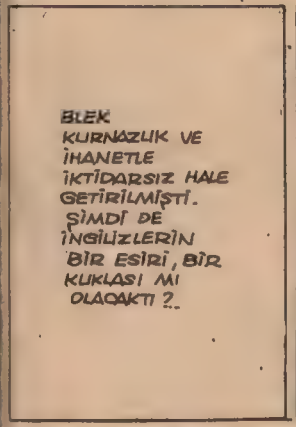
BLEK KURNAZLIK VE İHANETLE İKTİDARSIZ HALE GETİRİLMİŞTİ. ŞİMDİ DE İNGİLİZLERİN BİR ESİRİ, BİR KUKLASI MI OLACAKTI?..

BLEK'İN ROL YAPMADIĞINDAN EMİN MİSİNİZ YÜZBAŞI?
İSTERSENİZ BİR DE SİZ SORGU'YA ÇEKİN ALBAYIM. YERLİ İLACI ONA HAFIZASINI TAMAMEN KAYBETTİRDİ.

GİDİN ONU ÇAĞIRIN ÖYLEYSE YÜZBAŞI.
PEKİ ALBAYIM.
1/24

AZ SONRA...

GEL DRAKE. KUMANDAN SENİ GÖRMEK İSTİYOR.
ADININ REDİNG OLDUĞUNU VE ARKADAŞIM OLDUĞUNU SÖYLEMİŞTİN.

EVET DRAKE... SENİN ARKADAŞIN AVCILARA KARŞI MÜCADELEDE BERABERDİNİZ.
HİÇBİR ŞEY HATIRLAMIYORUM.
BLEK İÇERİ GİRDİĞİNDE ALBAY, KARŞISINDA EN BÜYÜK DÜŞMANI OLDUĞU HALDE RENK VERMEDİ.
SEN GİDEBİLİRSİN MATAKLİ. SAVAŞÇILARININ YANINA DÖN VE SAVAŞI KAZANA. CAŞİMİZİ UNUTMA. OTUR DRAKE...
MACERANIN İYİ BİR ŞEKİLDE SONUÇLANDIĞINA SEVİNDİM, DRAKE...
İNANILMAYACAK ŞEY... KORKUNÇ BLEK ELİME DÜŞTÜ.
DÜŞMÜŞÜM. BAŞIMI ÇARPMIŞIM.
PROFESÖR ÖKLİTUS VE RODİ ADINDA BİR ÇOCUKTAN BAHSEDİLDİĞİNİ DUYDUN MU?
ÖKLİTUS MU, RODİ Mİ? ASLA!..
ALBAY ARDARDA SORULAR SORUYORDU...
ONLARLA AVCILARIN KÖYÜNDE KARŞILAŞMADIN MI?..
BİR HAFTA ÖNCE
SAHİ Mİ? HİÇ HATIRLAMIYORUM. YALNIZ AVCILARIN DÜŞMAN OLDUĞUNU BİLİYORUM.
ÖYLE DÜŞMANLAR Kİ... ONLARI YOK ETMEMİZDE SEN DE BANA YARDIM ETMELİSİN.
EMRİNİZE AMADEYİM ALBAYIM...
1/25

AVCILARIN REİSİ, ÇELİK BLEK'E BENZİYORSUN
ÇELİK BLEK Mİ? BU ADI İLK DEFA İŞİTİYORUM.
BLEK'İN DÜŞÜNMEDEN VERDİĞİ CEVAP ALBAYI İLACIN ETKİSİ HAKKINDA İKNA ETMEĞE YETMİŞTİ.
SENİN YARDIMINLA ÖNCE PATRİOTLARIN KÖYÜNÜ MAHVEDECEĞİZ. BÜTÜN ASİ ŞEFLERİNİ ORTADAN KALDIRIP AYAKLANMALARINI ÖNLEYECEĞİZ...
PLANIMI DİNLE DRAKE. HAREKET ETMEDEN ÖNCE BUNLARI İYİCE ZİHNİNE SOK.
DİNLİYORUM ALBAYIM.
BU ARADA PROFESÖR ÖKLİTUS E RODİ ROMANDA, ERLİLERİN ELİNDEN KAÇMAĞA ÇALIŞIYORLARDI.
SVAŞLARIN ATLARI DAHA GENÇ PROFESÖR. YAKLAŞIYORLAR.
VAY CANINA!.. ÖYLEYSE GEÇ OLMADAN KAFAYI ÇALIŞTIRALIM...
PROFESÖR ÖKLİTUS, O ANDA AĞACIN DALLARINA ASILI, EŞEKARILARININ YUVALARINI GÖRMÜŞTÜ...
İŞTE, PARLAK BİR FİKİR, ÇOCUK.
HANGİSİ?
PROFESÖR VE RODİ, ATLARINI ŞAHLANDIRDILAR...
FİKRİNİZİ ANLAR GİBİ OLUYORUM PROFESÖR.
YERLİLER GELDİĞİNDE ARI YUVALARINA ATEŞ ET VE DÜŞÜRMEĞE ÇALIŞ...
1/26

SVAŞLAR İYİCE YAKLAŞMIŞLARDI.
ATEŞ RODİ!
PAM!
PAM!
YUVALAR YERE DÜŞMÜŞ VE ETRAFI BİR ARI VIZILTISI KAPLAMIŞTI.
EYVAH, ARILAR!..
BZZZZZZ
SKRAKS!
SKRAKS!
AZ SONRA YERLİLER VE ATLARI, EŞEK ARILARI BULUTUNA YAKALANMIŞLARDI...
İMDAAT!
AYİİUUU!..
AAAHHH!
BZZZZ...
GERİ KALAN YUVALAR DA BİR BİR DÜŞÜYOR ORTAYA YAYILIYORDU.
PAM!
PAM!
BZZZZ
HERKES CANINI KURTARSIN!
AAH!
BÖYLE GÜZEL BİR SAHNE KOLAY KOLAY GÖZLÜKMEZ.
SANKİ AYAKLARININ ALTINDA ATEŞ VARMIŞ GİBİ ZIPLIYORLAR.
DİKKAT PROFESÖR. ARILAR BİZE DOĞRU GELİYORLAR.
HAYDİ, BİZ DE KAÇALIM ÖYLEYSE...
1/27

AYY! BİR TANESİ BURNUMU DELDİ.
DÖRTNALA KAÇALIM PROFESÖR.
TEHLİKEDEN UZAKLAŞINCA BİRAZ DURDULAR.
SAYGISIZ. BÖYLE KÜSTAHÇA SÖZLER SÖYLEMEKTEN SENİ MENEDERİM...
BURNUNUZ KIRMIZI BİBER GİBİ ŞİŞTİ PROFESÖR.
GERÇEĞİ SÖYLÜYORUM PROFESÖR. BURNUNUZ ARMUDA DÖNDÜ...
SUS DA SESSİZCE ACI ÇEKEYİM.
VARDIKLARI YERDEN ARILARA YAKALANAN YERLİLERİN ÇABALANMALARINI SEYREDİYORLARDI.
BİRAZ UZAKLAŞSINLAR DA ONLARIN ARDINDAN GİDERİZ RODİ. BAHSE GİRERİM Kİ BİLEK ONLARIN ELİNDEDİR...
BELKİ DE HAKLISINIZ PROFESÖR. BİZE YAPTIKLARI GİBİ ONU DA KUŞATMIŞLARDIR.
ATINI MUTLAKA SVAŞLAR ÖLDÜRMÜŞLERDİR.
SVAŞLAR KÖYLERİNE DOĞRU GERİ DÖNÜYORLARDI.
UĞURSUZ SOLUK YÜZLER! KAÇMAYI BECERDİLER.
BÜYÜCÜ KARA KARSADAN ARI SOKMASINA KARŞI İLAÇ İSTEYELİM...
1/28

ŞU YÜZÜME BAK KIRMIZI MARTI. DELİK DEŞİK OLDU.
BEN KIRMIZI MARTI DEĞİLİM. HIZLI GEYİK, BENİM ADIM.
BU ŞİŞ SURATLA SENİ NASIL TANIYABİLİRİM?
BÜYÜCÜYÜ ÇAĞIRIN, BÜYÜCÜYÜ!
YERLİLERİN ARKASINDAN OKKULTİS VE RODİ DE KÖYE GELMİŞLERDİ.
AYIŞIĞINDA TİTREYEN AYILAR GİBİ DURUYORLAR.
GÖRDÜNÜZ MÜ PROFESÖR? MAĞARANIN ÖNÜNDE İKİ NÖBETÇİ VAR.
BU DEMEKTİR Kİ ORADA TUTUKLULAR VAR...
MANTIKİ BİR SONUÇ. DEMEK Kİ BENİM DERSLERİM BOŞA GİTMEMİŞ, ÇOCUK...
ŞU HALDE BLEK ORADA OLABİLİR.
ŞİMDİLİK GECEYİ BEKLEYELİM RODİ. KARANLIKTAN YARARLANIP BELKİ BİR ŞEYLER YAPABİLİRİZ...
BİR KAÇ SAAT SONRA...
HAYDİ ÇOCUK. HAREKETE GEÇME ZAMANI GELDİ.
ŞU BASTONU BİR DENESEM. ACABA SAĞLAM MI, PROFESÖR?..
1/29

DİKKAT! NÖBETÇİLER ÇOK YAKINIMIZDA...
BEN HİÇ GÜRÜLTÜ ETMİYORUM, AMA SİZ AĞIR VÜCUDÜNÜZLE YÜKLÜ BİR MANDAYA BENZİYORSUNUZ...
BU KÜSTAHLIĞIN HESABINI EVDE GÖRÜRÜZ ÇOCUK.
HİŞŞŞT! YAVAŞ!.. İŞİTEBİLİRLER...
BİRAZ SONRA...
STOK!
IAMMH!..
RODİ DE BECERMİŞTİ...
SKRAK!
LİSTA DARBESİ!
1/30
GİTEBİLİRİZ ARTIK. YOL AÇILDI...

KİMSİNİZ? NEREDEN GELDİNİZ?..
HAYALLAH! İKİ KADIN!
BLEK NERDE?

TANIŞMAYI SONRAYA BIRAKALIM BAYAN. ŞİMDİ KAÇMAMIZ LAZIM...
ENLİ BOYLU, ADELELİ BİR DELİKANLI GÖZÜNÜZE ÇARPTI MI BAYAN?

ARKAMDAN GELİN VE KORKMAYIN. BÜTÜN SAVAŞLARLA BAŞA ÇIKABİLİRİZ...
TOM DRAKE'DEN Mİ BAHSEDİYORSUN?

TOM DRAKE'Mİ? HAYIR, ONUN İSMİ ÇELİK BLEK'TİR.
BİZİMLE BERABER BURADA TUTUKLU OLAN GENCİN ADI, TOM DRAKE'Dİ.

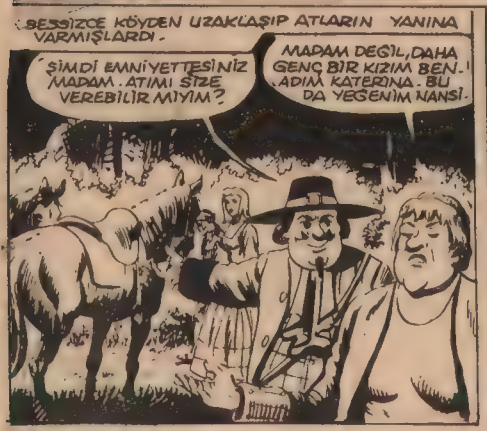
BESBİZCE KÖYDEN UZAKLAŞIP ATLARIN YANINA VARMIŞLARDI.
ŞİMDİ EMNİYETTESİNİZ MADAM. ATIMI SİZE VEREBİLİR MİYİM?
MADAM DEĞİL, DAHA GENÇ BİR KIZIM BEN! ADIM KATERİNA. BU DA YEĞENİM NANSİ.

SİZİNLE MAĞARADA OLAN TOM DRAKE'İN ŞEKLİNİ BİZE BİRAZ TARİF EDER MİSİNİZ?
GENİŞ ADELELİ, KULE GİBİ UZUN BOYLU, SARI SAÇLI BİR ADAM.
1/31

BU ARADA NANSİ NELSON, KURTARICILARINA MAĞARADA OLANLARI ANLATTI.
DRAKE'İN İNGİLİZ VE YERLİ DOSTLU OLDUĞUNU ÖĞRENİNCE HAYAL KIRIKLIĞINA UĞRADIK.
İNANILMAZ BİR ŞEY BU. BLEK'İN BENZERİ YOKTUR.

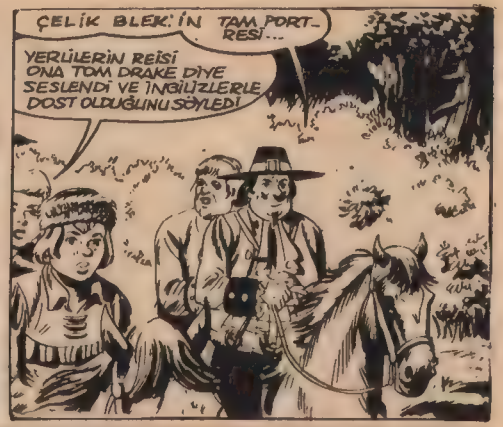
ÇELİK BLEK'İN TAM PORTRESİ...
YERLİLERİN REİSİ ONA TOM DRAKE DİYE SESLENDİ VE İNGİLİZLERLE DOST OLDUĞUNU SÖYLEDİ

UNUTUYORDUM... DELİKANLI ÖNCE BAYGINDI. SONRA KÖYÜN BÜYÜCÜSÜ ONA ACAİP BİR İÇKİ İÇİRDİ...

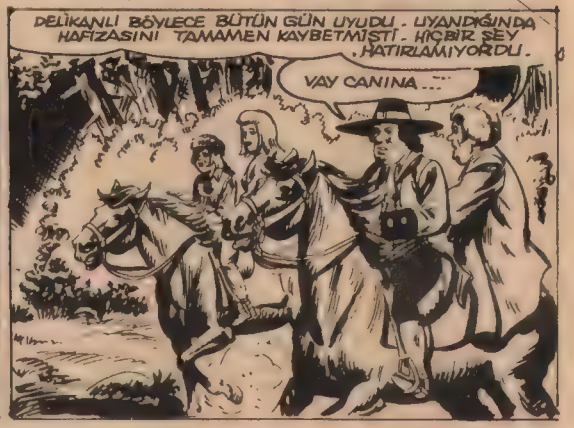
DELİKANLI BÖYLECE BÜTÜN GÜN UYUDU. UYANDIĞINDA HAFIZASINI TAMAMEN KAYBETMİŞTİ. HİÇBİR ŞEY HATIRLAMIYORDU.
VAY CANINA...

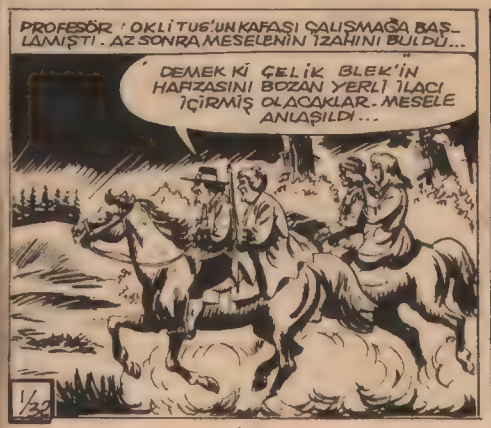
PROFESÖR OKLİTUS'UN KAFASI ÇALIŞMAĞA BAŞLAMIŞTI. AZ SONRA MESELENİN İZAHINI BULDU...
DEMEK Kİ ÇELİK BLEK'İN HAFIZASINI BOZAN YERLİ İLAÇI İÇİRMİŞ OLACAKLAR. MESELE ANLAŞILDI...
1/30

SONRA DA BAŞKA BİR İSİM TAKIP İNGİLİZLERİN YANINA GÖTÜRMÜŞLER.
DEMEK Kİ BLEK, DÜŞMANLARIMIZIN ELİNDE BİR SİLAH OLDU.

NE YAZIKKİ EVLAT, ALBAY REDİNG BÖYLE GÜZEL BİR FIRSATI ELİNDEN KAÇIRMAZ.

ŞAFAK VAKTİ VARREN KALESİNDEN BİRKAÇ ASKER, SİVİL GİYİNMİŞ OLARAK ÇIKMAYA HAZIRLANIYORLARDI.

İŞTE ADAMLARIN DRAKE. BUNLAR BENİM KUMANDAMDA OLAN EN DEĞERLİ SAVAŞÇILAR. ONLARI ORMANDAKİ ASİLER KÖYÜNE GÖTÜR.

TEĞMEN, SİZ DE DRAKE'İN YANINDAN BİR AN BİLE AYRILMAYIN...

PEKİ AYRILMAM.

ATLILAR DÖRT NALA ÇIKTILAR.

ASİLERİN SİZİ ÇOK BENZEDİĞİNİZ İÇİN ÇELİK BLEK'E BENZETECEKLERİNİ UNUTMAYIN.

ONLARI HAVAL KIRIKLIĞINA UĞRATMAM.

KORKMAYIN TEĞMEN. ALBAYIN EMİRLERİNİ İYİCE HATIRLIYORUM. BİRKAÇ SAAT İÇİNDE O ASİLER ORTADAN KALKACAK-TIR.

BİR SÜRE SONRA AVCILARIN NÖBETÇİSİ ONLARI FARKETTİ...

BU SİLAHLI ADAMLAR DA KİM?..

1/33

FAKAT BLEK'İ GÖRÜNCE NÖBETÇİ RAHATLADI.

BLEK, İNGİLİZLERE KARŞI SAVAŞMAK İÇİN ADAM TOPLAMIŞ. ANLAŞILAN, KIRMIZI ÇEKETLİLERE AMAN VERMEYECEK...

AZ SONRA BAŞKA BİR NÖBETÇİ DE ONLARI SELAMLI-YORDU.

MERHABA BLEK.

CEVAP VERİNİZ DRAKE.

MERHABA ARKADAŞ.

146-30

HİÇBİR ALARM İŞARETİ VERİLMEDEN KÖYE VARMIŞLARDI...

İŞTE ASİLERİN YUVASI, DRAKE!...

NE BEKLİYORUZ TEĞMEN. TAARRUZ EDELİM. BURAYI ELE GEÇİRMEK ÇOCUK OYUNCAĞI.

145-31

AZ SONRA RODİ VE OKKLILTİS, AĞIR YÜKLERİNE RAĞMEN YOLLARINA DEVAM EDİYORLARDI.

GEÇ OLMADAN KÖYE GİDİP ARKADAŞLARIMIZA BLEK'İN İNGİLİZLER HESABINA ÇALIŞTIĞINI İLETELİM.

1/34

MÜTHİŞ BİR ŞEY BU ARKADAŞLAR. İLK DEFA ONA KARŞI SAVAŞACAĞIZ. AMA ŞİMDİLİK BAŞKA BİR ÇÖZÜM YOLU YOK.

OKKULTİS İLE RODDİ KATERİNA VE NANCYNİN SAYESİNDE GERÇEĞİ ÖĞRENMİŞLER. BU İŞE ÇARE BULMAYA GİDİYORLARDI...
REDDİNG HARP ETME ZAMANI GELİNCE BUNU KAYBETMEYEN BİR ADAMDIR...
ACABA ALBAY REDDİNG BLEK'TEN HEMEN YARLANACAK MI?

AFFEDERSİNİZ MADAM! DURUMU ANLAMALISINIZ. BİR DAKİKA BİLE KAYBEDECEK VAKTİMİZ YOK!
FAKAT PROFESÖR, BİZİM İÇİN ÜZÜLMEYİNİZ.

BEN ATA BİNMEYE ALIŞIKIM.
SİZ ÇESUR VE ENERJİK BİR KIZSINIZ BAYAN KATERİNA..
ŞU DUMAN SÜTUNUNA BAKIN!

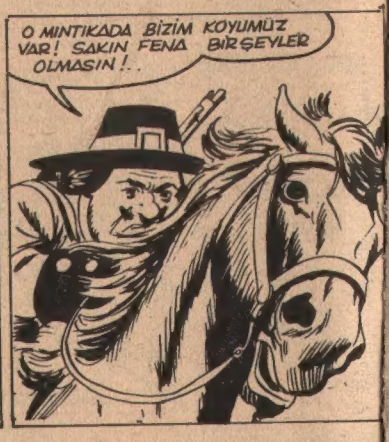
O MINTIKADA BİZİM KÖYÜMÜZ VAR! SAKIN FENA BİRŞEYLER OLMASIN!..

NE YAZIK Kİ OKLİTUS'UN TAHMİNLERİ DOĞRU İDİ AZ SONRA KORKUNÇ BİR SAHNE İLE KARŞILAŞTILAR...
ÇOK GEÇ KALDIK!.
BELKİ BU ZAVALILAR İÇİN GENE DE BİRŞEYLER YAPABİLİRİZ...
KORKUNÇ!.
1/3

ATLARIMIZ BİRAZ SÜRATLİ OLSAYDI BELKİ..
ARTIK YAKINMAK FAYDASIZ. ZAVALLI AVCILAR BÜYÜK BİR BOZGUNA UĞRADILAR...

FAKAT ÜZÜCÜ OLAN BUNUN ARKADAŞIMIZ BLEK TARAFINDAN YAPTIRILMIŞ OLMASI...

ATEŞ BARAKADAN BARAKAYA SIÇRARKEN OKLİTUS RODİ VE İKİ KADIN YARALILARA YARDIM EDİYORLARDI.
İHANETE UĞRADIK İHANETE...

NÖBETÇİLER HİÇBİR ALARM VERMEDİLER. ÇÜNKÜ İNGİLİZLER BLEK'LE BERABER GELİP BİRDENBİRE KÖYE GİRDİLER...

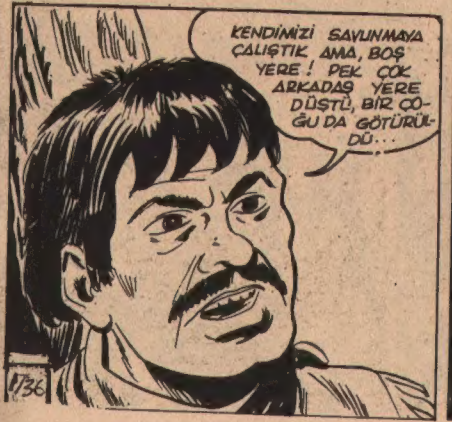
KENDİMİZİ SAVUNMAYA ÇALIŞTIK AMA, BOŞ YERE! PEK ÇOK ARKADAŞ YERE DÜŞTÜ, BİR ÇOĞU DA GÖTÜRÜLDÜ...
1/36

BLEK BİR HAİNDİR! İNANILMAZ BİRŞEY AMA GERÇEK BU!
SEN DİNLENMEYE ÇALIŞ ARKADAŞ!

BİR SÜRE SONRA YARALILARIN GÖTÜRÜLDÜĞÜ MAĞARADA...
VAY ANAGINA... ŞİMDİ ARTIK OLANLAR VE OLACAKLAR KARŞISINDA ELİMİZ KOLUMUZ BAĞLI MI DURACAĞIZ?
HAREKETE GEÇME ZAMANIMIZ GELDİ.. UNUTMAYALIM Kİ BLEK O CEHENNEM İLACIN ETKİSİYLE BÖYLE HAREKET EDİYOR.
146-7
İŞİTTİĞİME GÖRE BLEK VE İNGİLİZLERİN MESKENİ AYILAR GÖLÜNÜN ÜSTÜNDEKİ WARREN ŞATOSU!
NANCY'NİN BABASI KARDEŞİM ASTOR'UN ÇİFTLİĞİ DE OĞOLUN KIYISINDA...
BU BİR ÇIKIŞ NOKTASI OLABİLİR...
İŞBİRLİĞİMİZE GÜVENEBİLİRSİNİZ, UNUTMAYIN Kİ HAYATIMI VE YEĞENİMİN HAYATINI KURTARDINIZ.
YARIN SABAH KARDEŞİNİZİN ÇİFTLİĞİNE GİDERİZ.
146-8
SAFAĞIN İLK IŞIKLARI İLE...
YARALILAR ÇOK DAHA İYİLER.
HAYDİ DÖRTNALA...
ÇELİK BLEK'SİZ İNGİLİZLERE KARŞI BİR PLÂNINIZ VAR MI?
BAŞIM BİR YANARDAĞDIR! VE ŞU ANDA BU DAĞ PATLAMAK ÜZEREDİR.
137

ASTOR'UN ÇİFTLİĞİNE VARMIŞLARDIR...
BABA!..
NANCY, KIZIM...
PROFESÖR ÖKLİTUS VE RODİ BİZİ YERLİLERDEN KURTARDI.
EVİMDE EMNİYETTESİNİZ...
YERLİLERLE NAMUSLU BİR TİCARET HAYATIM VAR. ONLARLA DOSTUM, TEHLİKEDE DEĞİLİZ..
SANDALINIZ ŞU GÖRÜNEN Mİ?
EVET MAL TAŞIMAYA YARAR! SAĞLAMDIR...
WARREN ŞATOSU ÇOK UZAKTA MI?
BİR MİL TUTMAZ... ŞU GİRİNTİNİN ARKASINDA...
138

TEKSAS • NO: 91 • 100 Lira • Kıbrıs'ta Satış Fiatı: 130 Lira • Haftada Bir Çıkar • Yayınlayın: Ceylan Yayınları • Kurucusu: Erdoğan EGELİ • Ceylan Yayınları Ticaret ve Sanayii A.Ş. Adına Sahibi ve Yazı İşleri Müdürü: Osman EGELİ • Basıldığı Yer: Ceylan Yayınları Matbaası • Cağaloğlu, Tasvir Sok. No. 1 - İstanbul • Türkiye'de neşir hakkı Opera Mundi tarafından Ceylan Yayınlarına verilmiştir. • Dağıtım: Gameda Ltd. Tel: 526 30 40 • Son Baskı Tarihi: 5 Mart 1984

Ansiklopediler
dolusu bilgi

Ne, Neden, Niçin?

Resimli Bilgi Ansiklopedisi

BAYİNİZDEN İSTEYİNİZ